

**CABECERA**

**YACIMIENTO:** Rambla de Santa Eulalia nº 10 (Mérida, Badajoz)

**MUNICIPIO:** Mérida

**PROVINCIA:** Badajoz

**REF. AEHTAM:**

**REFERENCIA:** AEHTAM 141; CICME 47; ICERV 28; HAE 690

**N. INV:** Museo Arqueológico Nacional nº inv. 57773 (Mérida, Badajoz)

**TIPO YACIMIENTO:** INDETERMINADO

**OBJETO:** Lápida

**TIPO:** Mármol

**GENERALIDADES**

**MATERIAL:** PIEDRA

**SOPORTE:** LAPIDA

**TIPO DE EPÍGRAFE:** FUNERARIO

**TÉCNICA:** INCISION

**DIMENSIONES DEL OBJETO:** (58) x 55 x 3

**DIMENSIONES DE LA INSCRIPCIÓN:**

**NÚMERO DE LÍNEAS:** 8

**H. MAX. LETRA:** 5

**H. MIN. LETRA:** 3

**RESPONS. EPIGR.:**

**REVISORES:**

**RESPONS. ARQUEOL.:**

**CONSERV. EPG.:** Original

**CONS. ARQ.:** B

**INSCRIPCIONES ADICIONALES:**

**NUM. INSCRIPCIONES:** 1

**FORMA:** rectangular

**DIRECCIÓN ESCRITURA:**

**REVISORES ARQ.:**

**TEXTO Y APARATO CRÍTICO**

**TEXTO:**

**Orbanus / pr(e)s(biter) famulus D(e)i / vixit annos LXXV / menses sex / requievit in / pace d(ie) septimo / idus augustas / era DL[-1 ó 2-]+**

Lectura dada por CICME 47.

**APARATO CRÍTICO:**

[N]orbanus (Salas 1994: 125)

pres(biter) (Salas 1994: 125)

**Dei** (Salas 1994: 125)

**D LVI - D L[.] I - D L** (Monsalud 1904: 447 Mérida 1925: 29 Smit 1916: 136 - Mallon 1951: 239 I  
VERV 28 - Salas 1994: 125)

**TRADUCCIÓN:**

Urbano presbítero siervo de dios, vivió 75 años y 6 meses, descansó en paz, el día 7 de agosto de 518.

Traducción dada por Monsalud 1904: 447.

**COMENTARIO:**

**EPIGRAFÍA Y PALEOGRAFÍA**

**FTE. LEC.:** CICME 47

**SIGNARIO:** LATINO

**SEPARADORES:** CARECE

**LENGUA:** LATIN

**NÚM. TEXTOS:** 1

**METROLOGIA:**

**OBSERV. EPIGRÁFICAS:** Lauda de mármol, rota por la parte superior y ligeramente en la parte media de la inferior. El texto está grabado dentro de una láurea naturalista, a la que solo le falta el trozo correspondiente a la rotura de la parte inferior, también afecta al numeral de la Era. Está hecha con tres series concéntricas de trazos paralelos alargados y delgados. Junto a la rotura del borde superior queda un pequeño fragmento de otra corona que ocupaba la parte superior de la lauda (CICME 47).

Lápida de mármol blanco (Monsalud 1904: 447).

**OBSERV. PALEOGRÁFICAS:**

**CONTEXTO ARQUEOLÓGICO**

**FECHA HALLAZGO:** ant. 1904

**CIRCUNSTANCIAS HALLAZGO:** DESCONOCIDO

**DATACIÓN:** Siglo VI, 525 o 533 (Navascués); 7 de agosto de 518 (Monsalud 1904: 447).

**CRIT. DAT.:** Hay que señalar que Monsalud leía correctamente la fecha, por lo que es posible que la rotura fuera posterior (CICME 47).

**CONTEXTO HALLAZGO:** Hallada en Mérida en el número 10 de la calle Arrabal, hoy Rambla de Santa Eulalia (CICME 47).

**OBSERVACIONES ARQUEOL.:** La lápida pasó a la colección de Monsalud y de ahí al Museo Arqueológico Nacional, donde se conserva con el número de inventario 57773 (CICME 47).

**BIBLIOGRAFÍA**

**ED. PRINCEPS:**

**BIBL. FILOL:** AEHTAM 141; CICME 47; ICERV 28; HAE 690; Salas Martín, José - Esteban Ortega, Julio (1994) La colonia Norba Caesarina y la gens norbana en Hispania, , Universidad de Extremadura. p. 125. Mallon, J. - Marín, T. (1951) Las inscripciones publicadas por el Marqués de Monsalud (1897-1908). Estudio crítico, Scripturae Monumenta et Studia 3, Madrid, pp. 445-, nº 239. Navascués y de Juan, J. M<sup>a</sup>.

de. (1948) Los epígrafes cristianos latinos de Mérida, Madrid, Tesis doctoral, pp. 124-127, nº 9. Mérida, J.R. (1925) Catálogo Monumental de España. Provincia de Badajoz, Madrid, p. 29. Smit, E. L. (1916) De Oud-Christelijke Monumenten van Spanje, S' Gravenhage, Nijhoff, p. 136. Solano Gálvez de San Pelayo y Villalpando, Mariano Carlos, Marqués de Monsalud (1904) Epigrafía romana y visigótica de Extremadura, Madrid, Boletín de la Real Academia de la Historia, tomo 45, 447-448.

**BIBL. ARQUEOL:**

**IMÁGENES**

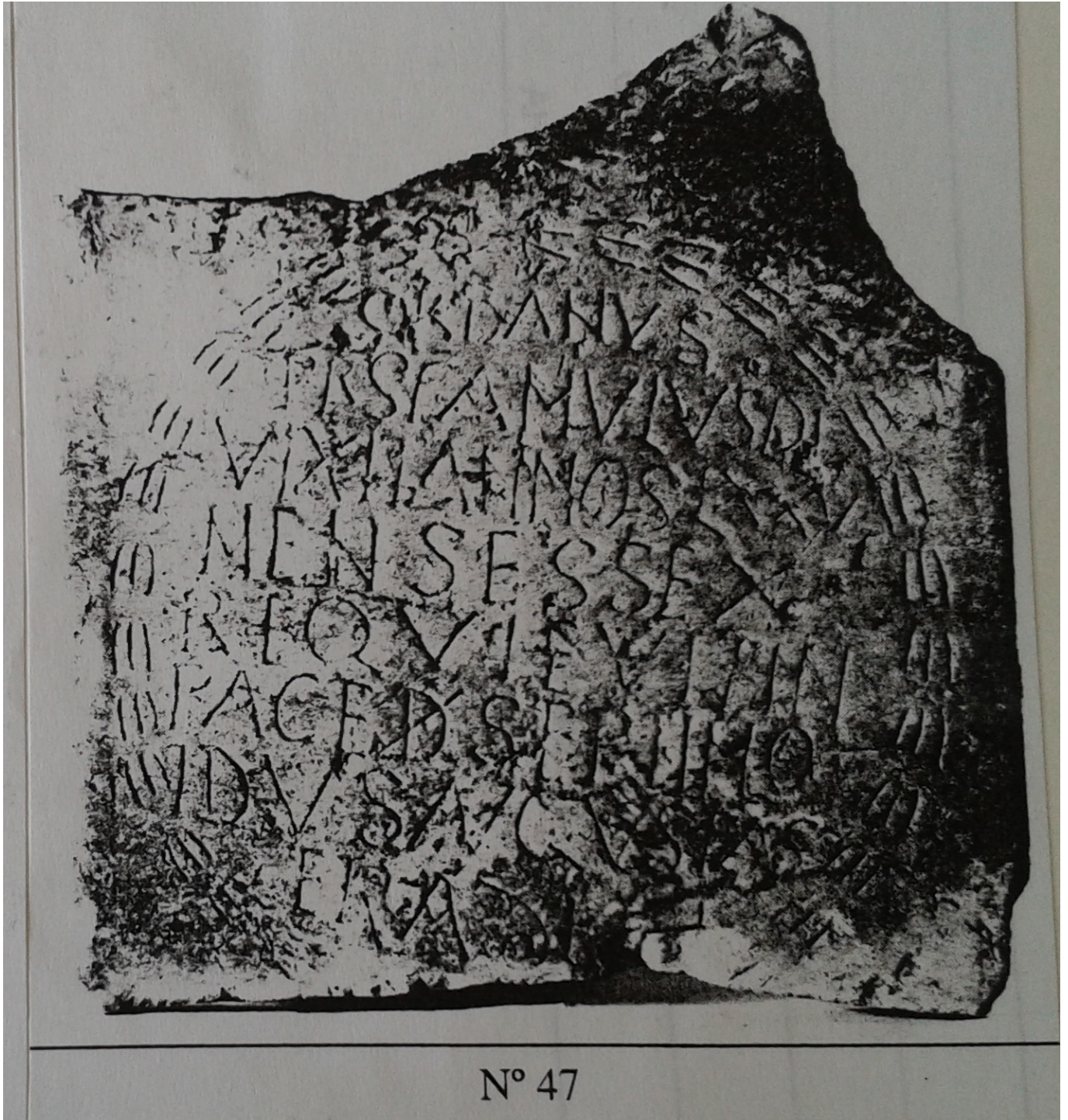

**CICME 47**

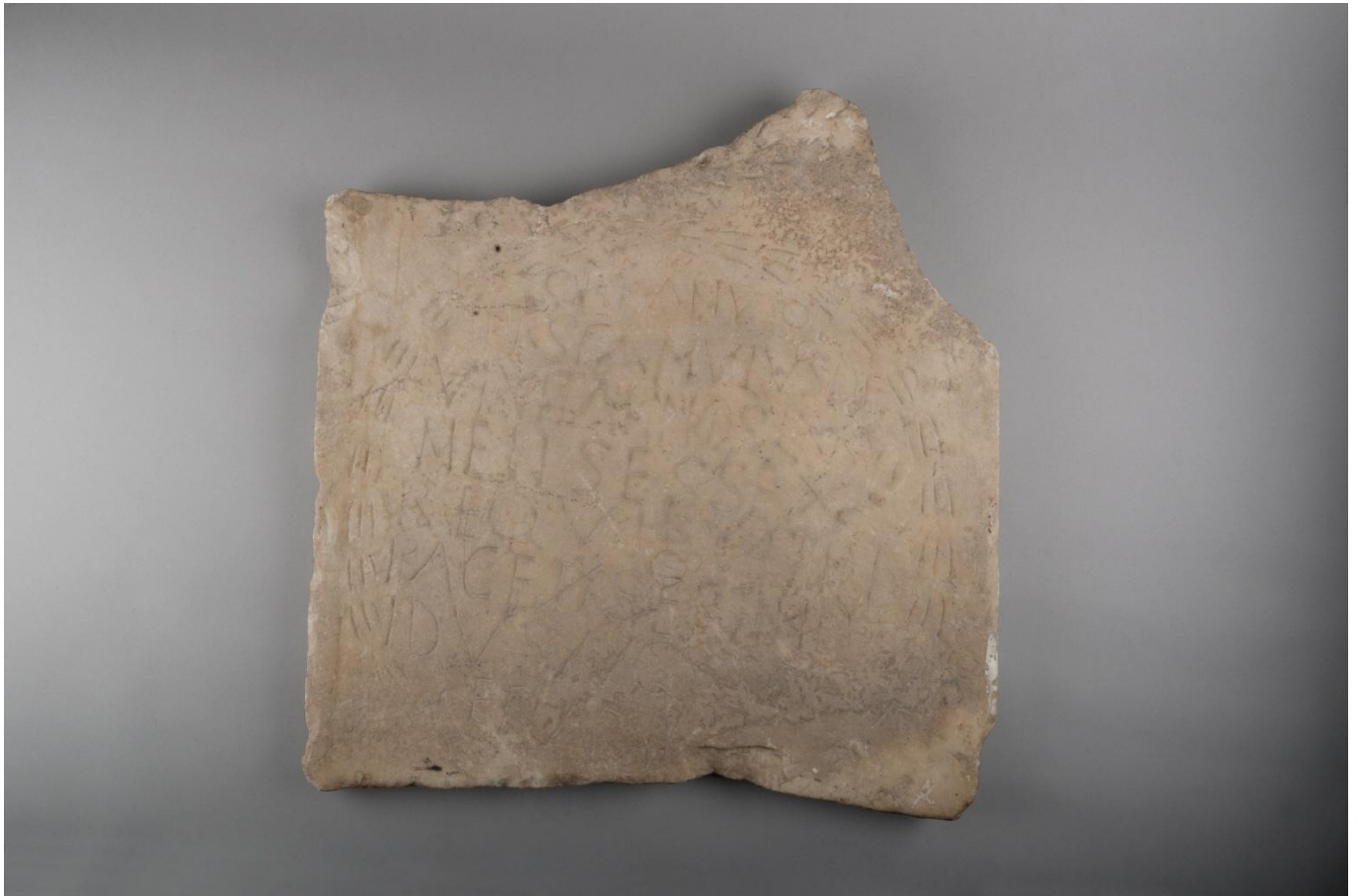

MAN57773-1

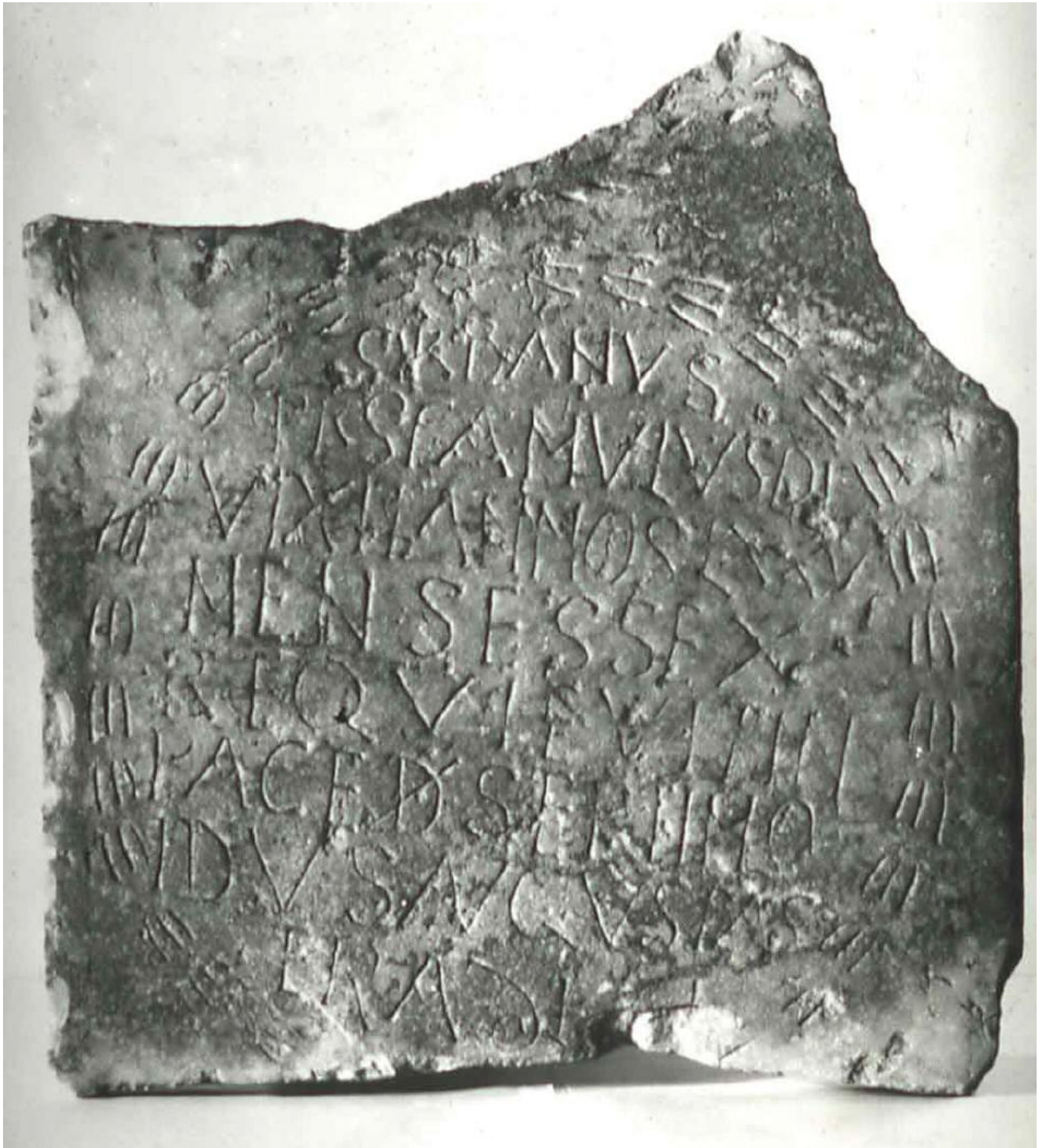

MAN57773-2