

CABECERA

YACIMIENTO: Castro del Río (Córdoba, Córdoba)
MUNICIPIO: Córdoba
PROVINCIA: Córdoba
REF. AEHTAM:
REFERENCIA: AEHTAM 159
N. INV: Museo Histórico Municipal de Baena, inv. 11/4/1 (Baena, Córdoba)
TIPO YACIMIENTO: INDETERMINADO
OBJETO: Cazo
TIPO:

GENERALIDADES

MATERIAL: BRONCE
SOPORTE: INSTRUMENTO
TIPO DE EPÍGRAFE: RELIGIOSO
TÉCNICA: INCISION
DIMENSIONES DEL OBJETO: 33,5 longitud total
DIMENSIONES DE LA INSCRIPCIÓN:
NÚMERO DE LÍNEAS: 1
H. MAX. LETRA:
H. MIN. LETRA:
RESPONS. EPIGR.:
REVISORES:
RESPONS. ARQUEOL.:
CONSERV. EPG.: Original
CONS. ARQ.: B
INSCRIPCIONES ADICIONALES:
NUM. INSCRIPCIONES: 1
FORMA:
DIRECCIÓN ESCRITURA:
REVISORES ARQ.:

TEXTO Y APARATO CRÍTICO

TEXTO:
 (cratera) Niconis uter(e) feliz in Cri(sto) (chrismon)

Texto dado por Morena López (2022, p. 262).

APARATO CRÍTICO:

TRADUCCIÓN:
 (Propiedad) de Nicón. Disfrútalo en Cristo.

Traducción dada por Morena López (2022, p. 262).

COMENTARIO:

EPIGRAFÍA Y PALEOGRAFÍA**FTE. LEC.:** Morena López (2022, p. 262)**SIGNARIO:** LATINO**SEPARADORES:** CARECE**LENGUA:** LATIN**NÚM. TEXTOS:** 1**METROLOGIA:****OBSERV. EPIGRÁFICAS:** Cazo metálico en bronce de 33,5 cm de longitud total, asa de 20,5 x 3 x 1,5 y cazo de 13 cm de diámetro x 9 x 0,1. Bien conservado. El asa presenta varios dibujos y una inscripción en letras capitales cuadradas grabadas mediante cincelado dentro de una cartela que la bordea.

El instrumento presente un problema de identificación, pues si por el asa o mango parece propio de una patena, el contenedor corresponde a un cazo. Determinar su uso es casi imposible, pues se desconoce su contexto arqueológico. (Morena López 2022, p. 262).

OBSERV. PALEOGRÁFICAS: El asa presenta varios dibujos y una inscripción en letras capitales cuadradas grabadas mediante cincelado dentro de una cartela que la bordea. (Morena López 2022, p. 262).**CONTEXTO ARQUEOLÓGICO****FECHA HALLAZGO:****CIRCUNSTANCIAS HALLAZGO:****DATACIÓN:** Siglos IV-VI.**CRIT. DAT.:** Arqueológicos e históricos.**CONTEXTO HALLAZGO:** Pieza donada al Museo Histórico Municipal de Baena que corresponde a un hallazgo casual en un lugar indeterminado del municipio de Castro del Río (Córdoba). Se atribuye a las inmediaciones de la ciudad romana de Ipsco.**OBSERVACIONES ARQUEOL.:****BIBLIOGRAFÍA****ED. PRINCEPS:****BIBL. FILOL:** AEHTAM 159; Morena López, José Antonio (2022) "Simpulum metálico tardoantiguo con mango inscrito del museo histórico de Baena: nuevo testimonio arqueológico del cristianismo en la campiña cordobesa", *Antigüedad y Cristianismo* 39, pp. 121-144. Morena López, José Antonio (2022) "46. Cazo metálico con inscripción", en Chavarría Arnau, Alexandra (coord.) *Cambio de Era. Córdoba y el Mediterráneo Cristiano*. Catálogo, Córdoba, Bée Comunicación, p. 262. Pérez Quiroga, F. (2017) "Mango de pátera o cazo de Montamarta", en J. López Quiroga y A. M. Martínez Tejera *In Tempore Sueborum. El tiempo de los suevos en la Gallaecia (411-585). EL primer reino medieval de occidente*, Ourense. de Palol, Pedro (1990) *Los bronceos romanos en España : [exposición]*, mayo-julio 1990, Palacio de Velázquez, Parque del Retiro. Ministerio de Cultura.**BIBL. ARQUEOL.:****IMÁGENES**



Figura 1. *Simpulum* de Baena (vista superior, lateral e inferior). Foto: autor.

Captura de pantalla 2023-03-120207



Figura 2. Detalle del mango con la inscripción. Foto: autor.

Captura de pantalla 2023-03-120146

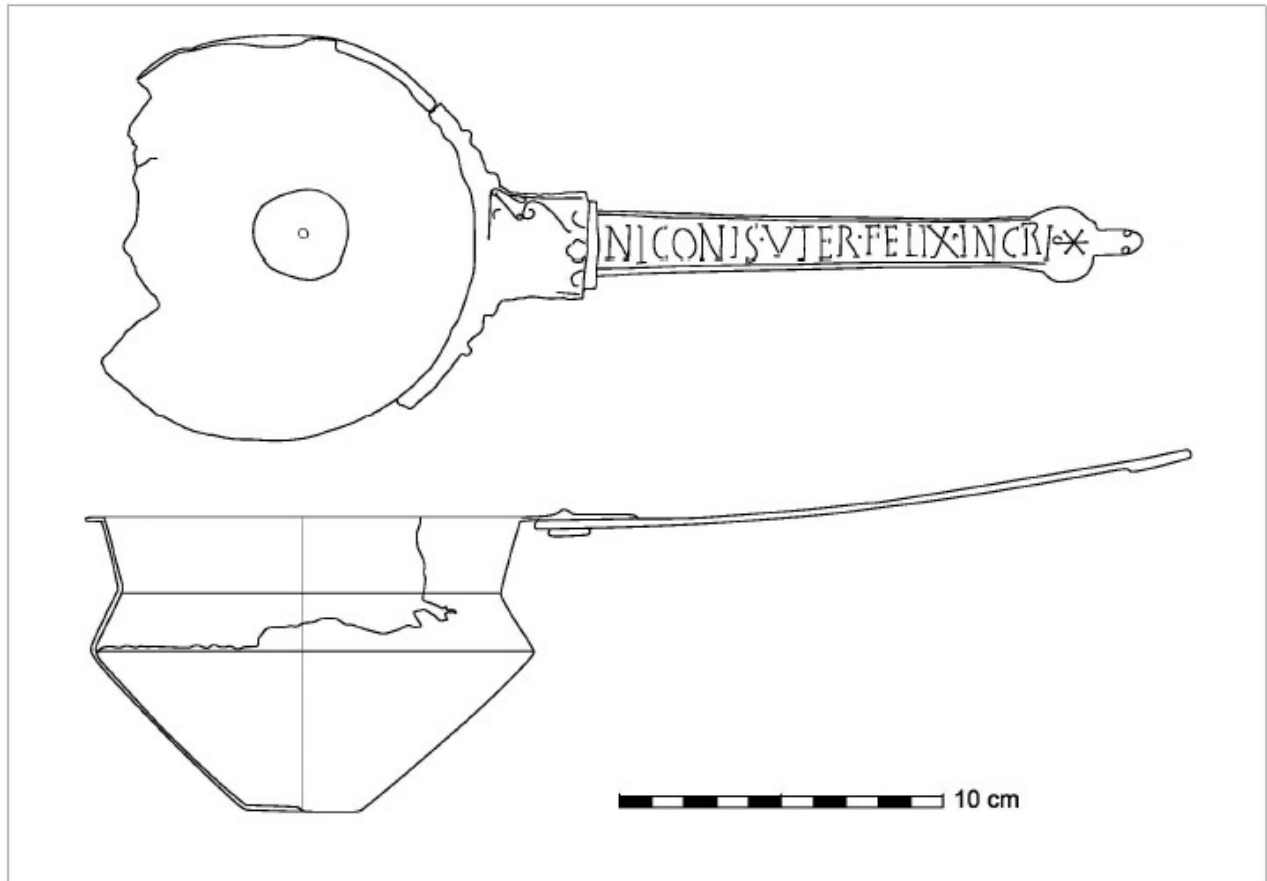

Figura 3. Dibujos del cazo (Antonio Criado).

Captura de pantalla 2023-03-120250