

CABECERA

YACIMIENTO: Pola de Siero (Pola de Siero, Asturias)

MUNICIPIO: Pola de Siero

PROVINCIA: Asturias

REF. AEHTAM:

REFERENCIA: AEHTAM 1753; IMA 4c

N. INV: Desaparecida

TIPO YACIMIENTO:

OBJETO: Jarro litúrgico

TIPO:

GENERALIDADES

MATERIAL: COBRE

SOPORTE: INSTRUMENTO

TIPO DE EPÍGRAFE: RELIGIOSO

TÉCNICA: PUNTILLADO

DIMENSIONES DEL OBJETO:

DIMENSIONES DE LA INSCRIPCIÓN:

NÚMERO DE LÍNEAS: 1

H. MAX. LETRA:

H. MIN. LETRA:

RESPONS. EPIGR.:

REVISORES:

RESPONS. ARQUEOL.:

CONSERV. EPG.: Desaparecida

CONS. ARQ.: D

INSCRIPCIONES ADICIONALES:

NUM. INSCRIPCIONES: 1

FORMA: Jarro litúrgico

DIRECCIÓN ESCRITURA:

REVISORES ARQ.:

TEXTO Y APARATO CRÍTICO

TEXTO:

Antoni e(st) vita I(esu)s

Lectura dada por IMA 4c.

APARATO CRÍTICO:

A ntoni e(st) vita I (esu)s] A ntonie Vitais (Diego Santos 1978)

TRADUCCIÓN:

Jesús es la vida de Antonio

Traducción dada por IMA 4c.

COMENTARIO:**EPIGRAFÍA Y PALEOGRAFÍA****FTE. LEC.:** IMA 4c.**SIGNARIO:** LATINO**SEPARADORES:****LENGUA:** LATIN**NÚM. TEXTOS:** 1**METROLOGIA:****OBSERV. EPIGRÁFICAS:** La inscripción está hecha a base de puntos incisos en un jarro de bronce.**OBSERV. PALEOGRÁFICAS:****CONTEXTO ARQUEOLÓGICO****FECHA HALLAZGO:****CIRCUNSTANCIAS HALLAZGO:****DATACIÓN:****CRIT. DAT.:**

CONTEXTO HALLAZGO: Pola de Siero (Pola de Siero, Asturias), desaparecido. Fue propiedad de D. Justo Blanco de Pola de Siero y se encontró en las cercanías de este pueblo. El nieto de D. Justo, José Nosti Blanco, no llegó a conocer el jarro. Se tiene información de este jarro litúrgico gracias a un manuscrito de Sebastián de Soto Cortés, escrito en tinta y en el que lee: "Jarro pequeño de cobre; en el reborde superior debajo de la boca se lee en letras romanas hechas con puntos: Antonie Vitais".

OBSERVACIONES ARQUEOL.:**BIBLIOGRAFÍA****ED. PRINCEPS:**

BIBL. FILOL: AEHTAM 1753; IMA 4c; Diego Santos, F. (1978) Historia de Asturias 3. Asturias romana y visigoda, Ayalga, Salinas, pp. 243 y 250.

BIBL. ARQUEOL:**IMÁGENES**

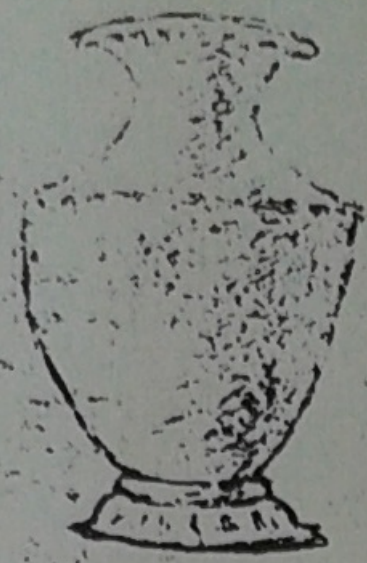

Jarro pequeño de cobre; en el nervo superior debajo de la boca se lee en letras romanas hechas con puntas.

ANNO DOMINI 474

Es propiedad de D. Justo Blanco de la Pola de Siero y se encontró en las cercanías de este pueblo.

4 c. Jarro de Pola de Siero (nota de Sebastián de Soto Cortés).

IMA 4.3