

CABECERA

YACIMIENTO: Ermita de Santa Lucía (Salvatierra de los Barros. Badajoz)

MUNICIPIO: Salvatierra de los Barros

PROVINCIA: Badajoz

REF. AEHTAM:

REFERENCIA: AEHTAM 1830; IHC 356; ERBC 96

N. INV: Museo Arqueológico Nacional nº inv. 57.781

TIPO YACIMIENTO: IGLESIA

OBJETO: Fragmento de lápida

TIPO: Mármol

GENERALIDADES

MATERIAL: PIEDRA

SOPORTE: LAPIDA

TIPO DE EPÍGRAFE: FUNERARIO

TÉCNICA: INCISION

DIMENSIONES DEL OBJETO: (23) x (15) x 4,6

DIMENSIONES DE LA INSCRIPCIÓN:

NÚMERO DE LÍNEAS: 4

H. MAX. LETRA: 1,9

H. MIN. LETRA:

RESPONS. EPIGR.:

REVISORES:

RESPONS. ARQUEOL.:

CONSERV. EPG.:

CONS. ARQ.:

INSCRIPCIONES ADICIONALES:

NUM. INSCRIPCIONES: 1

FORMA:

DIRECCIÓN ESCRITURA:

REVISORES ARQ.:

TEXTO Y APARATO CRÍTICO

TEXTO:

[--us/s, famulus/a D]ei / [vix. ann. - requievit] i(n) pa(ce) / [sub d(ie) --- mens.---]s / [era]

Lectura dada por ERBC 96

... famulus D]ei / [vixit annos... **recessit**] in pa(ce) / [**die.....**]s / [era....]

EI / I PA / S

Lectura dada por Palomar 1951:24

APARATO CRÍTICO:

recessit i]n (I H C 356)

[...**die**]s (I H C 356)

TRADUCCIÓN:

COMENTARIO:

EPIGRAFÍA Y PALEOGRAFÍA

FTE. LEC.: ERBC 96

SIGNARIO: LATINO

SEPARADORES: CARECE

LENGUA: LATIN

NÚM. TEXTOS: 1

METROLOGIA:

OBSERV. EPIGRÁFICAS: La sílaba PA lleva barra supralineada para indicar la abreviatura. Para Canto es más posible que en la línea 3 se mencionase el mes, como expresó Fita, que únicamente el día, como defendía Hübner.

Canto prefiere la palabra requievit porque en la zona se han documentado cinco casos, mientras que de recessit no se ha localizado ninguno (ERBC 96)

OBSERV. PALEOGRÁFICAS:

CONTEXTO ARQUEOLÓGICO

FECHA HALLAZGO: Antes de 1897

CIRCUNSTANCIAS HALLAZGO: EXCAVACION

DATACIÓN: S. V o VI (ERBC 96) S. V-VIII (Franco 2011: 294)

CRIT. DAT.:

CONTEXTO HALLAZGO: Las noticias que se tienen de la ermita de Santa Lucía fueron transmitidas por el marqués de Monsalud a Fita en 1896. Se trataba de restos de una ermita de piedra de grano vasto, donde además debieron encontrarse una lápida votiva, ara funeraria con jarro y pátera e inscripción funeraria. Podría tratarse de una basílica rural visigoda o de una mozárabe (Franco 2011: 292-293) La ermita de San Lucía debía encontrarse a unos 2 km al sur de Salvatierra de Barros (Palomar 1951: 24)

OBSERVACIONES ARQUEOL.: Debió pertenecer a la colección de Monsalud, ya que él envió calco a Fita (ERBC 96)

BIBLIOGRAFÍA

ED. PRINCEPS:

BIBL. FILOL: IHC 356 Fita, Fidel (1897) Nuevas inscripciones romanas y visigóticas, Madrid, Boletín de la Real Academia de la Historia, tomo 30, pp. 354. Palomar Lapesa, M. (1951) "De epigrafía española romano-cristiana y visigoda", Zephyrus 2, p. 24. Canto, A. M. (1997) "Epigrafía Romana de la Beturia Céltica", Madrid, p. 100, 309, foto 61; nº 96. ERBC 96. Franco Moreno, Bruno (2011) "Capítulo 3: Evolución histórica y romanización del territorio emeritense entre los siglos VI-VIII", Saarbrücken, Editorial Académica Española, De Emerita a Marida. El Territorio (s. VII-X). El territorio de Mérida en el tránsito de la Antigüedad tardía a la Alta Edad Media, vol. 1., pp. 292-294.

BIBL. ARQUEOL:

IMÁGENES

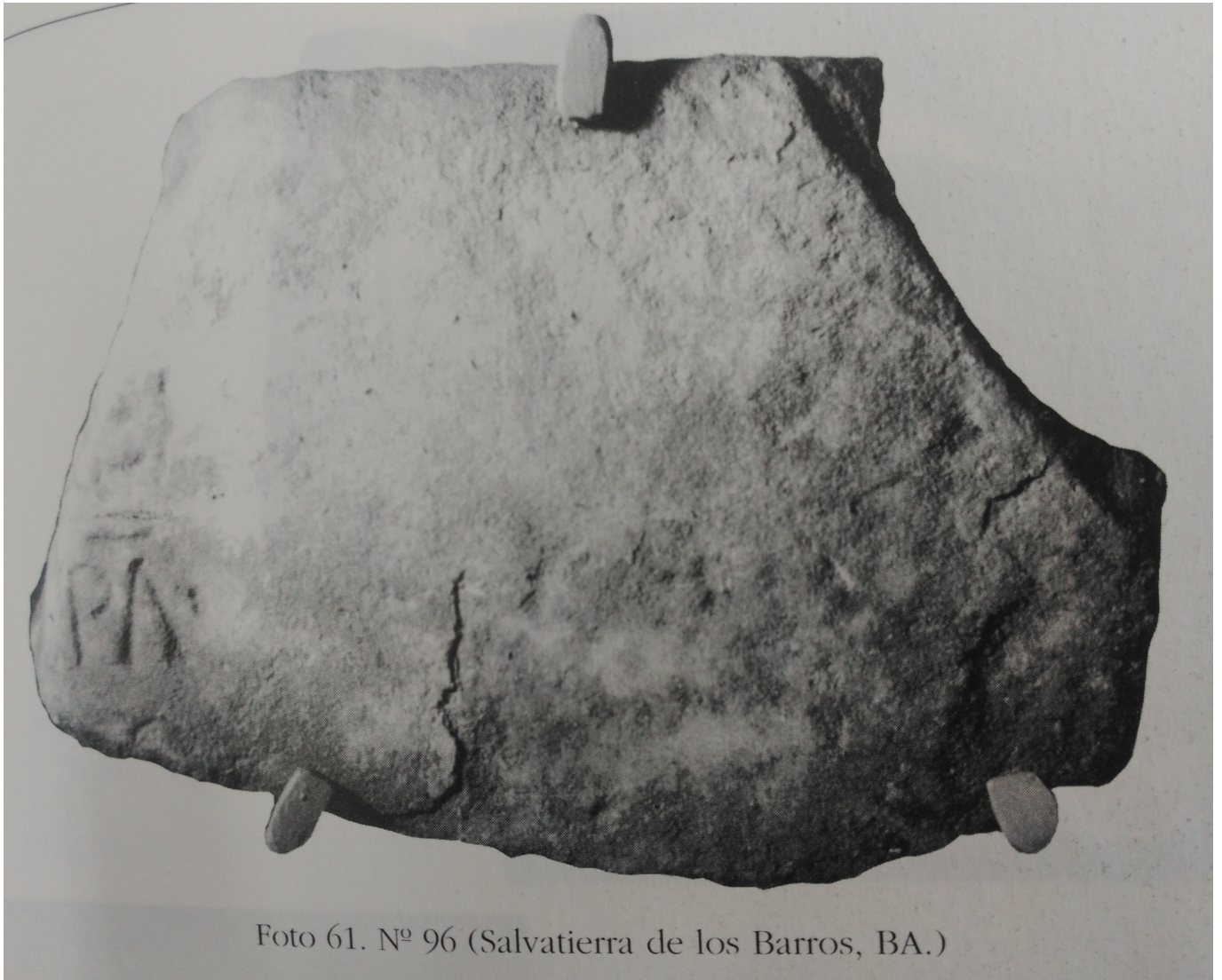

IMG 121906