

**CABECERA**

**YACIMIENTO:** Capilla de la Virgen del Campanal de San Pedro de Olite (Olite, Navarra)

**MUNICIPIO:** Olite

**PROVINCIA:** Navarra

**REF. AEHTAM:**

**REFERENCIA:** AEHTAM 2038

**N. INV:** Museo de Navarra (Pamplona, Navarra)

**TIPO YACIMIENTO:** IGLESIA

**OBJETO:** Fresco

**TIPO:** al fresco

**GENERALIDADES**

**MATERIAL:** pintura

**SOPORTE:** PARIETAL/RUPESTRE

**TIPO DE EPÍGRAFE:** RELIGIOSO

**TÉCNICA:** PINTADO

**DIMENSIONES DEL OBJETO:** 164 x 114

**DIMENSIONES DE LA INSCRIPCIÓN:**

**NÚMERO DE LÍNEAS:** a) 1; b) 1

**H. MAX. LETRA:**

**H. MIN. LETRA:**

**RESPONS. EPIGR.:**

**REVISORES:**

**RESPONS. ARQUEOL.:**

**CONSERV. EPG.:** Original

**CONS. ARQ.:**

**INSCRIPCIONES ADICIONALES:**

**NUM. INSCRIPCIONES:** 2

**FORMA:**

**DIRECCIÓN ESCRITURA:**

**REVISORES ARQ.:**

**TEXTO Y APARATO CRÍTICO**

**TEXTO:**

a) Anu(n)cio vobis gaudiu(m)

b) Angelus at pastores ait gloria...

Lectura dada por Ángeles Mezquíriz, 1989, p. 119.

**APARATO CRÍTICO:**

**TRADUCCIÓN:**

**COMENTARIO:**

**EPIGRAFÍA Y PALEOGRAFÍA**

**FTE. LEC.:** Ángeles Mezquíriz, 1989, p. 119

**SIGNARIO:** LATINO

**SEPARADORES:** CARECE

**LENGUA:** LATIN

**NÚM. TEXTOS:** 2

**METROLOGIA:** carece

**OBSERV. EPIGRÁFICAS:** Pintura mural gótica al fresco de la Capilla de la Virgen del Campanal de San Pedro de Olite con el anuncio a los pastores de la buena nueva (Ángeles Mezquíriz, 1989, p. 119). La inscripción a) se encuentra inscrita en una filacteria que acompaña al ángel que anuncia la nacida de Cristo al pastor, mientras que la inscripción b) se halla en un friso en la parte superior de las arquerías que enmarcan la escena, entre un friso con grecas en la parte superior y unos edificios imaginarios en la parte inferior.

**OBSERV. PALEOGRÁFICAS:** Caracteres góticos (Ángeles Mezquíriz, 1989, p. 119).

**CONTEXTO ARQUEOLÓGICO**

**FECHA HALLAZGO:** Desconocida

**CIRCUNSTANCIAS HALLAZGO:** DESCONOCIDO

**DATACIÓN:** Siglo XIV (hacia 1333) (Ángeles Mezquíriz, 1989, p. 119).

**CRIT. DAT.:** Artísticos.

**CONTEXTO HALLAZGO:** Procede de la Capilla de la Virgen del Campanal de San Pedro de Olite. Ingresó en el Museo de Navarra en 1955 (Ángeles Mezquíriz, 1989, p. 119).

**OBSERVACIONES ARQUEOL.:**

**BIBLIOGRAFÍA**

**ED. PRINCEPS:**

**BIBL. FILOL:** AEHTAM 2038; Ángeles Mezquíriz, M<sup>a</sup>. (dir.) (1989) Museo de Navarra, Pamplona, Gobierno de Navarra. Departamento de educación y cultura, p. 119.

**BIBL. ARQUEOL:**

**IMÁGENES**

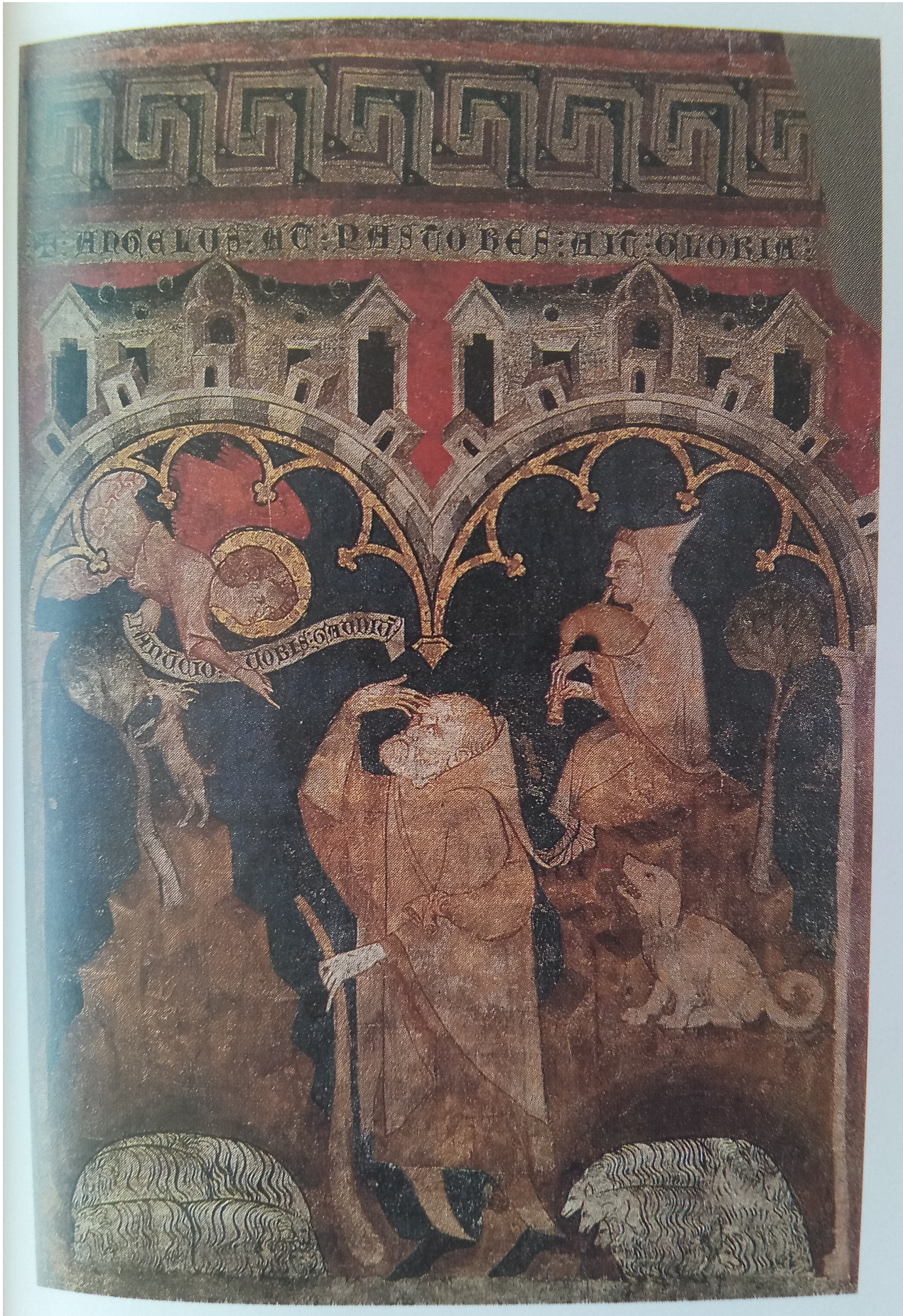

IMG 115445