

**CABECERA**

**YACIMIENTO:** Punte de Hierro (Mérida, Badajoz)  
**MUNICIPIO:** Mérida  
**PROVINCIA:** Badajoz  
**REF. AEHTAM:**  
**REFERENCIA:** AEHTAM 204; CICME 78; HEp 9, 115  
**N. INV:** MNAR, nº inv 26.298  
**TIPO YACIMIENTO:** INDETERMINADO  
**OBJETO:** Lápida  
**TIPO:** Mármol

**GENERALIDADES**

**MATERIAL:** PIEDRA  
**SOPORTE:** LAPIDA  
**TIPO DE EPÍGRAFE:** INDET.  
**TÉCNICA:** INCISION  
**DIMENSIONES DEL OBJETO:** (30) x 24 x 3  
**DIMENSIONES DE LA INSCRIPCIÓN:**  
**NÚMERO DE LÍNEAS:** 4  
**H. MAX. LETRA:**  
**H. MIN. LETRA:**  
**RESPONS. EPIGR.:**  
**REVISORES:**  
**RESPONS. ARQUEOL.:**  
**CONSERV. EPG.:**  
**CONS. ARQ.:** R  
**INSCRIPCIONES ADICIONALES:**  
**NUM. INSCRIPCIONES:** 1  
**FORMA:** rectangular  
**DIRECCIÓN ESCRITURA:**  
**REVISORES ARQ.:**

**TEXTO Y APARATO CRÍTICO**

**TEXTO:**  
 [---] / die IIII Kal(endas) Fe/bruarias e/ra DLXVI

Lectura dada por HEp 9, 115.

**APARATO CRÍTICO:**

**TRADUCCIÓN:**  
 [...] 4 días antes de las calendas de Febrero, en la Era 556 (29 de Enero del año 528 d.C).

Traducción dada por Silvia Gómez.

**COMENTARIO:**

## EPIGRAFÍA Y PALEOGRAFÍA

**FTE. LEC.:** HEp 9, 115

**SIGNARIO:** LATINO

**SEPARADORES:** CARECE

**LENGUA:** LATIN

**NÚM. TEXTOS:** 1

**METROLOGIA:**

**OBSERV. EPIGRÁFICAS:** Parte central de una lauda de mármol. Tiene un agujero en el centro, indicio de su reutilización posterior. La parte inferior no se grabó (*vacuum* de 18 cm ). Dorso sin pulir. En la línea 3 el numeral VI está inscrito en cursiva (pseudo epísemon).

**OBSERV. PALEOGRÁFICAS:**

### CONTEXTO ARQUEOLÓGICO

**FECHA HALLAZGO:** ?

**CIRCUNSTANCIAS HALLAZGO:** DESCONOCIDO

**DATACIÓN:** Siglo VI, 29 de Enero del año 528 d.C.

**CRIT. DAT.:** Fecha dada por la inscripción.

**CONTEXTO HALLAZGO:** Procede del Punte de Hierro (Mérida, Badajoz).

**OBSERVACIONES ARQUEOL.:** La pieza se conserva en MNAR, nº inv 26.298.

### BIBLIOGRAFÍA

**ED. PRINCEPS:**

**BIBL. FILOL:** AEHTAM 204; CICME 78; HEp 9, 115;

**BIBL. ARQUEOL:**

**IMÁGENES**



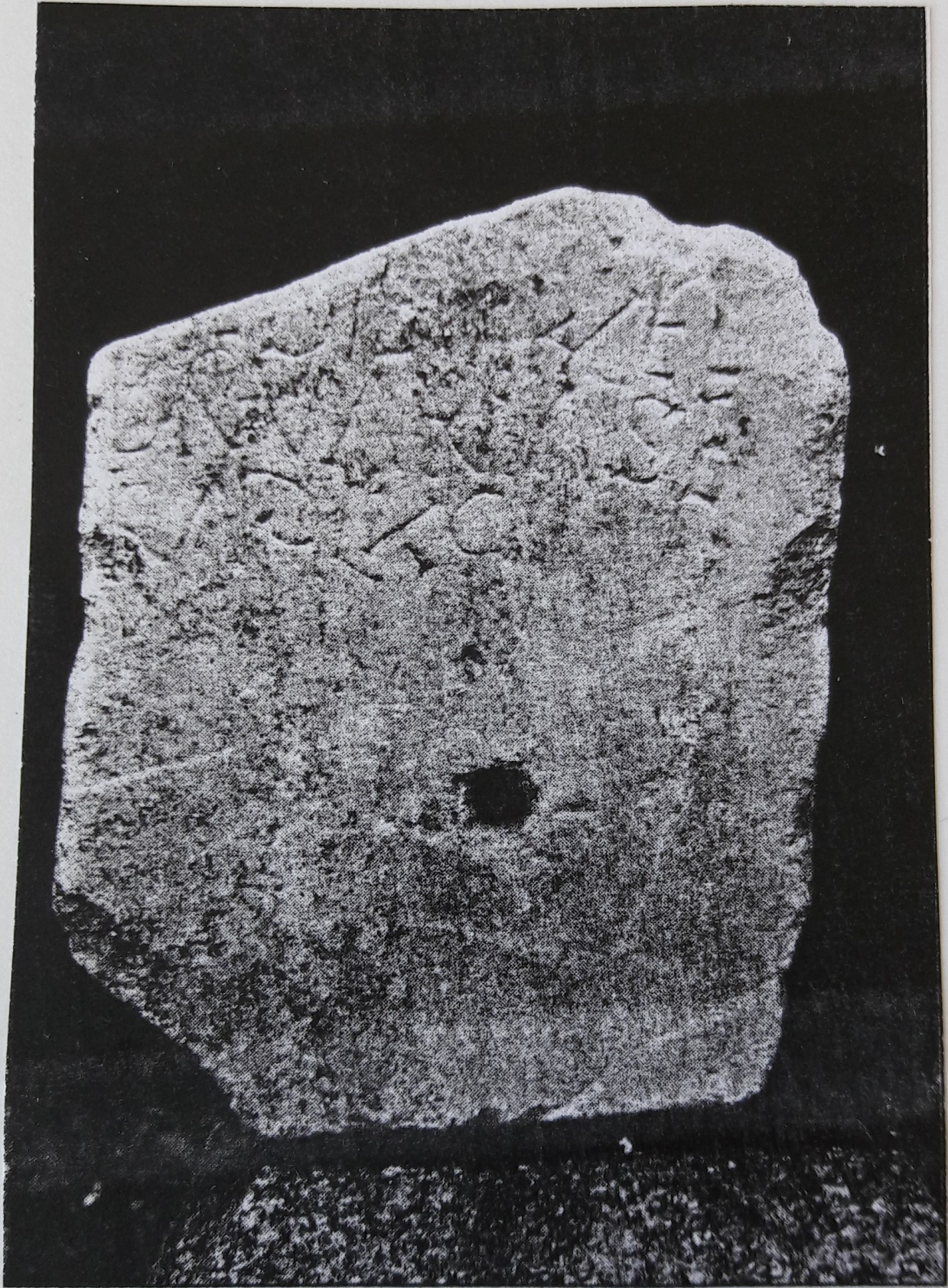

N° 78

**ΑΕΗΤΑΜ ΣΙΣΜΕ 78**