

CABECERA

YACIMIENTO: Monasterio de San Vicente, Oviedo (Asturias)

MUNICIPIO: Oviedo

PROVINCIA: Asturias

REF. AEHTAM:

REFERENCIA: AEHTAM 2433; IMA 104

N. INV: Museo Arqueológico de Asturias

TIPO YACIMIENTO: IGLESIA

OBJETO: Sarcófago

TIPO: Mármol blanco

GENERALIDADES

MATERIAL: PIEDRA

SOPORTE: sarcófago

TIPO DE EPÍGRAFE: FUNERARIO

TÉCNICA: INCISION

DIMENSIONES DEL OBJETO: 242 x 70 x 53

DIMENSIONES DE LA INSCRIPCIÓN:

NÚMERO DE LÍNEAS:

H. MAX. LETRA:

H. MIN. LETRA:

RESPONS. EPIGR.:

REVISORES:

RESPONS. ARQUEOL.:

CONSERV. EPG.:

CONS. ARQ.: B

INSCRIPCIONES ADICIONALES:

NUM. INSCRIPCIONES: 1

FORMA: rectangular

DIRECCIÓN ESCRITURA:

REVISORES ARQ.:

TEXTO Y APARATO CRÍTICO

TEXTO:

Aqui yaze Don Rodrigo A[lvarez Se]nnor
de Norena et fino dia ...

Texto dado por IMA 104

APARATO CRÍTICO:

TRADUCCIÓN:

Aquí yace Don Rodrigo Á[lvarez Se]ñor de Noreña y murió el día ...

Traducción de Silvia Gómez Jiménez

COMENTARIO:**EPIGRAFÍA Y PALEOGRAFÍA****FTE. LEC.:** IMA 104**SIGNARIO:** LATINO**SEPARADORES:** DOS PUNTOS**LENGUA:** castellano**NÚM. TEXTOS:** 1**METROLOGIA:**

OBSERV. EPIGRÁFICAS: El sepulcro de Don Rodrigo consiste en una caja de mármol blanco con molduras góticas y de gusto mudéjar, colocada sobre dos travesaños, en los que figuran leones echados sobre el suelo. La tapa es de forma triangular.

IMA 104

OBSERV. PALEOGRÁFICAS:**CONTEXTO ARQUEOLÓGICO****FECHA HALLAZGO:****CIRCUNSTANCIAS HALLAZGO:****DATACIÓN:** 1334, siglo XIV.**CRIT. DAT.:** Muerte de Don Rodrigo Álvarez de las Asturias.

CONTEXTO HALLAZGO: Según Vigil, el sarcófago estuvo situado en el centro del templo del Monasterio de San Vicente, próximo a las gradas del altar mayor. Después se pegó a la pared, al lado del Evangelio, y, finalmente, se ubicó en el lado izquierdo de la capilla. En 1861 fue trasladado al Museo Provincial en Oviedo (IMA 104).

OBSERVACIONES ARQUEOL.:**BIBLIOGRAFÍA****ED. PRINCEPS:**

BIBL. FILOL: AEHTAM 2433; IMA 104; Escortell Ponsoda, Matilde (1981) Catálogo de las salas de arte románico y gótico del Museo Arqueológico, Oviedo, p.22. Tirso de Avilés (1956) Armas y linajes de Asturias y antigüedades del Principado, Ms. de fines del siglo XVI, Oviedo, p.187. Carvallo, Luis Alfonso de (1977) Antigüedades y cosas memorables del Principado de Asturias, Gijón, p.377. Manzanares Rodríguez, Joaquín (1960) Itinerario monumental Oviedo, Archivum, nº 1, pp. 95-121, Oviedo, p. 47. Miguel Vigil, Ciriaco (1887) Asturias monumental, epigráfica y diplomática: datos para la historia de la provincia, Imprenta del Hospicio Provincial, Oviedo, p.116. Tubino, Francisco M^a. (1874) Sepulcro de Rodrigo Álvarez de las Asturias, t.XI, Madrid, M.E.A. Rada y Delgado, Juan de Dios de la, (1860) Viage de SS. MM. y AA. por CAstilla, León, Asturias y Galicia, verificado en el verano de 1858, Museo Español de Antigüedades, 7, pp. 583-594, Madrid, p.367. Quadrado, José María (1855) Recuerdos y bellezas de España. Asturias y León, Madrid, p.143.

BIBL. ARQUEOL:**IMÁGENES**

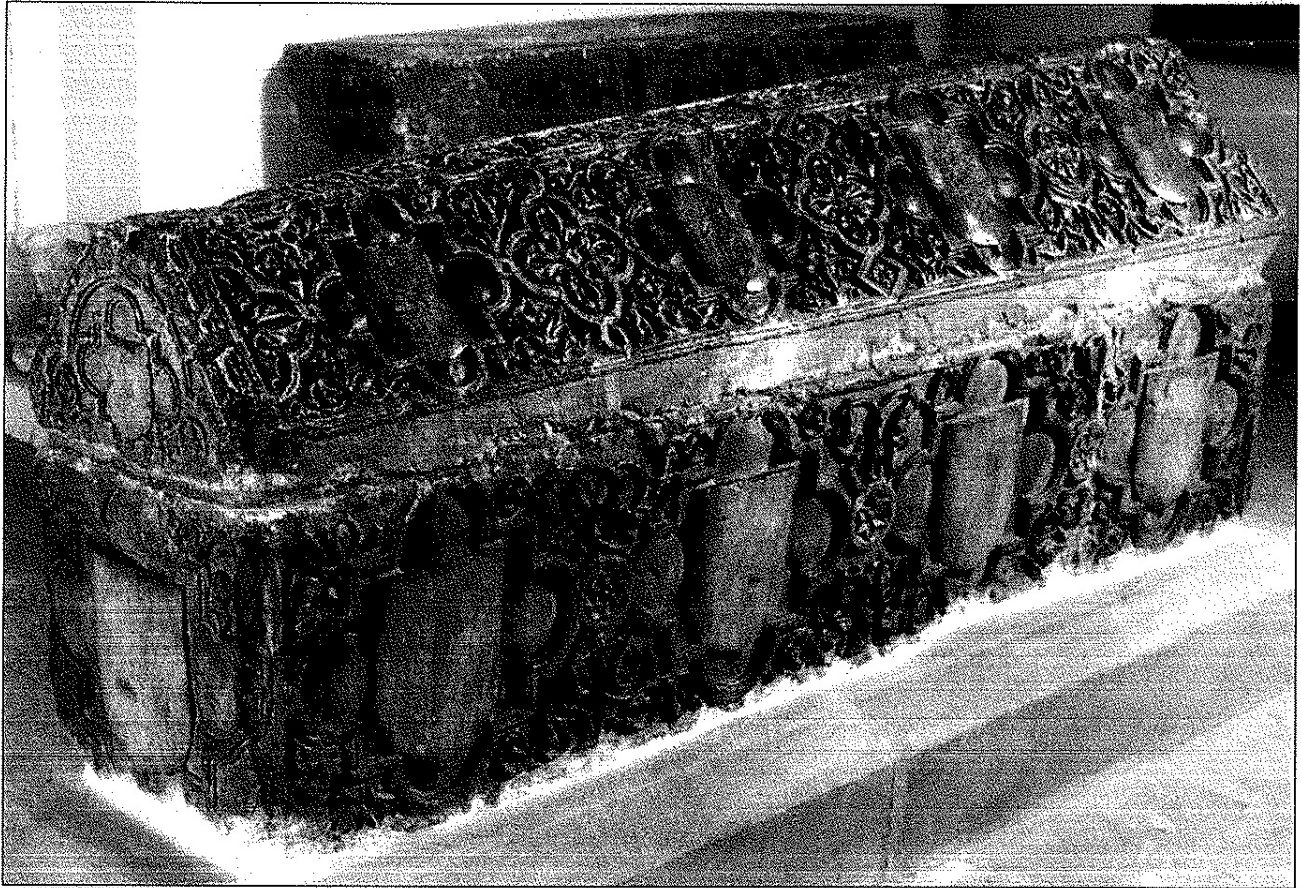

IMA 104