

CABECERA

YACIMIENTO: Barriada de Santa Catalina (Mérida, Badajoz)
MUNICIPIO: Mérida
PROVINCIA: Badajoz
REF. AEHTAM:
REFERENCIA: AEHTAM 240; HEp 9, 177; CICME 147
N. INV: Almacén del Consorcio
TIPO YACIMIENTO: NECROPOLIS
OBJETO: Lápida
TIPO: Mármol

GENERALIDADES

MATERIAL: PIEDRA
SOPORTE: LAPIDA
TIPO DE EPÍGRAFE: FUNERARIO
TÉCNICA: INCISION
DIMENSIONES DEL OBJETO: 14 x 12 x 4,5
DIMENSIONES DE LA INSCRIPCIÓN:
NÚMERO DE LÍNEAS: 3
H. MAX. LETRA: 5
H. MIN. LETRA: 4,5
RESPONS. EPIGR.:
REVISORES:
RESPONS. ARQUEOL.:
CONSERV. EPG.:
CONS. ARQ.: R
INSCRIPCIONES ADICIONALES:
NUM. INSCRIPCIONES: 1
FORMA: rectangular
DIRECCIÓN ESCRITURA:
REVISORES ARQ.:

TEXTO Y APARATO CRÍTICO

TEXTO:
[-c.5]is fa/[mulus] Dei v/[ixit-]+[- - -] / - - - - -

Lectura dada en HEp 9, 177.

APARATO CRÍTICO:

TRADUCCIÓN:

COMENTARIO:

EPIGRAFÍA Y PALEOGRAFÍA

FTE. LEC.: HEp 9, 177

SIGNARIO: LATINO

SEPARADORES: CARECE

LENGUA: LATIN

NÚM. TEXTOS: 1

METROLOGIA:

OBSERV. EPIGRÁFICAS: Fragmento de lauda de mármol. La fractura del lado derecho deja entrever que ha podido perderse parte del texto. Se puede pensar que por la izquierda le faltan 5 letras, por lo que por la derecha no le faltaría nada, a lo sumo 1 letra de la segunda línea. El fragmento conservado permite saber que el nombre del difunto terminaba en *-is*, pudiendo ser *Fidelis*. Las dos primeras líneas habrían contenido el nombre, la fórmula *famulus Dei* y la edad.

OBSERV. PALEOGRÁFICAS:

CONTEXTO ARQUEOLÓGICO

FECHA HALLAZGO: 1988-1990

CIRCUNSTANCIAS HALLAZGO: EXCAVACION

DATACIÓN:

CRIT. DAT.:

CONTEXTO HALLAZGO: Hallada en las excavaciones de la barriada de Santa Catalina (cata 4-5, capa 3) junto al "xenodochium",

OBSERVACIONES ARQUEOL.: Se conserva en el Almacén del Consorcio de la ciudad.

BIBLIOGRAFÍA

ED. PRINCEPS:

BIBL. FILOL: AEHTAM 240; HEp 9, 177; CICME 147;

BIBL. ARQUEOL:

IMÁGENES

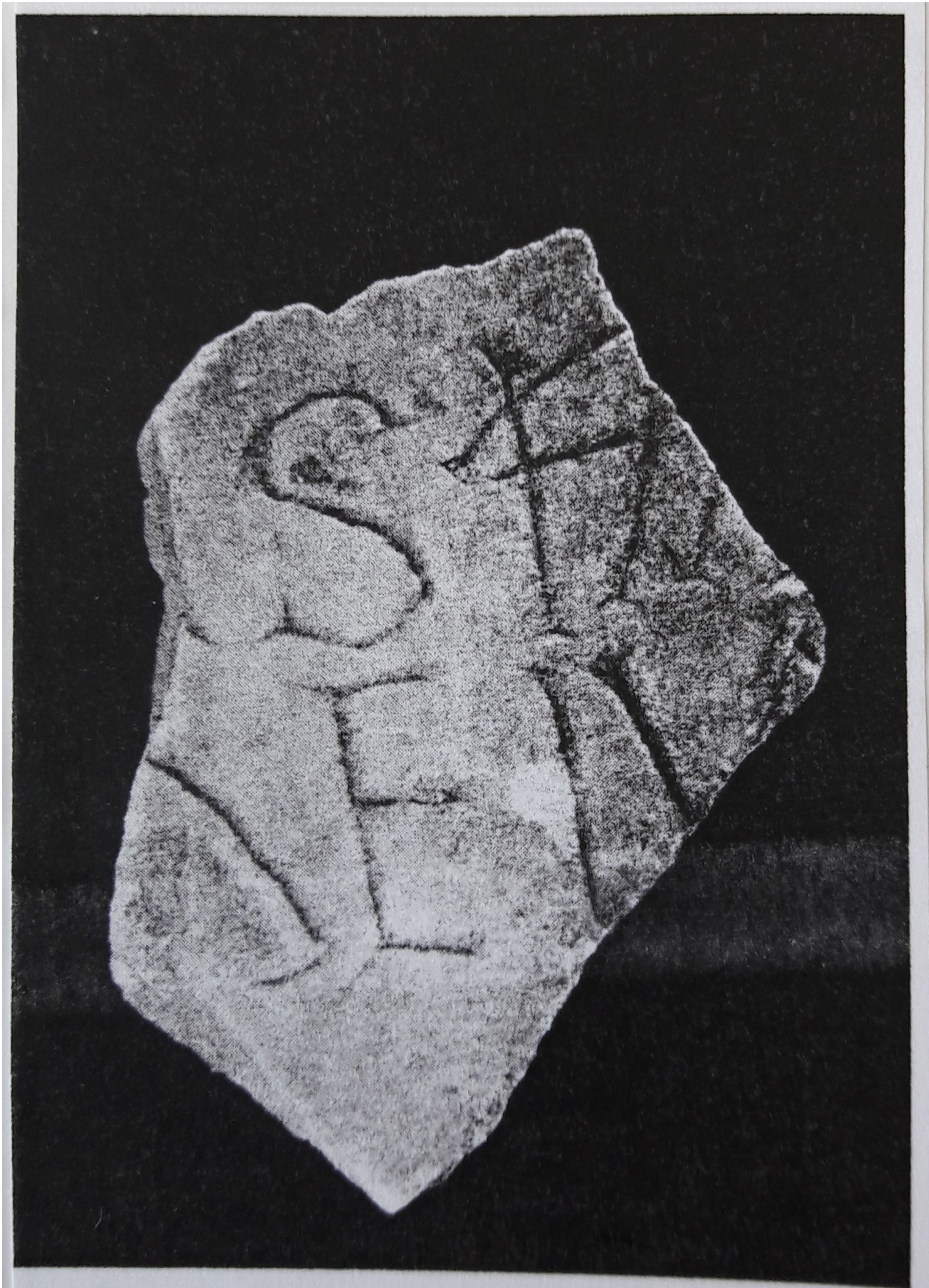

N° 147

CICME 147