

**CABECERA**

**YACIMIENTO:** Castroverde de Campos (Zamora)  
**MUNICIPIO:** Castroverde de Campos  
**PROVINCIA:** Zamora  
**REF. AEHTAM:**  
**REFERENCIA:** AEHTAM 3046; HEp 6, 992; AE 1995, 860  
**N. INV:** Museo de Zamora, inv. nº 83/1/CV3 (Zamora, Zamora)  
**TIPO YACIMIENTO:**  
**OBJETO:** Estela  
**TIPO:** Caliza

**GENERALIDADES**

**MATERIAL:** PIEDRA  
**SOPORTE:** LAPIDA  
**TIPO DE EPÍGRAFE:** FUNERARIO  
**TÉCNICA:** INCISION  
**DIMENSIONES DEL OBJETO:** 34 x 30/22 x 5  
**DIMENSIONES DE LA INSCRIPCIÓN:**  
**NÚMERO DE LÍNEAS:** 2  
**H. MAX. LETRA:** 3  
**H. MIN. LETRA:** 1,9  
**RESPONS. EPIGR.:**  
**REVISORES:**  
**RESPONS. ARQUEOL.:**  
**CONSERV. EPG.:** Original  
**CONS. ARQ.:** B  
**INSCRIPCIONES ADICIONALES:**  
**NUM. INSCRIPCIONES:** 1  
**FORMA:**  
**DIRECCIÓN ESCRITURA:**  
**REVISORES ARQ.:**

**TEXTO Y APARATO CRÍTICO**

**TEXTO:**  
 (Cruz) Infan(s) Te+[-c. 2-] / D(ei) f(amulus)

Lectura dada por HEp 6, 992.

**APARATO CRÍTICO:**

**TRADUCCIÓN:**

**COMENTARIO:**

**EPIGRAFÍA Y PALEOGRAFÍA****FTE. LEC.:** HEp 6, 992**SIGNARIO:** LATINO**SEPARADORES:****LENGUA:** LATIN**NÚM. TEXTOS:** 1**METROLOGIA:****OBSERV. EPIGRÁFICAS:** Parte superior de una estela discoidea de piedra caliza.

En lugar de la cruz podría haber también una letra del tipo T,F o N. En la l. 1 TE puede ser el comienzo de un nombre o bien el final de la forma infante. La D de l. 2 lleva una barra de abreviatura, y la F una tilde abreviativa superpuesta. En l. 2 también es posible (i)d(ibus) F(ebruarii o -iis), que indicaría la fecha de la muerte (HEp 6, 992).

Comentario de Isabel Velázquez en HEp 6, 992: La lectura propuesta parece la mejor, frente a las otras posibilidades ofrecidas (HEp 6, 992).

**OBSERV. PALEOGRÁFICAS:****CONTEXTO ARQUEOLÓGICO****FECHA HALLAZGO:****CIRCUNSTANCIAS HALLAZGO:****DATACIÓN:** Siglo V (HEp 6, 992).**CRIT. DAT.:** Por el formulario se data en la primera parte del siglo V (HEp 6, 992).**CONTEXTO HALLAZGO:** Encontrado en Castroverde de Campos (Mayer 1995: 221-223). Se conserva en el Museo de Zamora, inv. nº 83/1/CV3. Procede de la colección de D. Virgilio Sevillano Carbajal (HEp 6, 992).**OBSERVACIONES ARQUEOL.:****BIBLIOGRAFÍA****ED. PRINCEPS:****BIBL. FILOL:** AEHTAM 3046; HEp 6, 992; AE 1995, 860; Alonso Ávila, Ángeles - Crespo Ortiz de Zárate, Santos (2000) Corpus de inscripciones romanas de la provincia de Zamora: Fuentes epigráficas para la historia social de Hispania romana, Valladolid, pp. 27-28, nº 28. Mayer, Marc (1995) "Una propuesta de lectura de una inscripción de Castroverde de Campos (Zamora)", En: Boletín del Seminario de Estudios de Arte y Arqueología: BSAA, nº 61, pp. 221-223. Sevillano Carbajal, Francisco-Virgilio (1978) Testimonio arqueológico de la provincia de Zamora, Zamora, Edic. Monte Casino, p. 1, nº 7.**BIBL. ARQUEOL:****IMÁGENES**

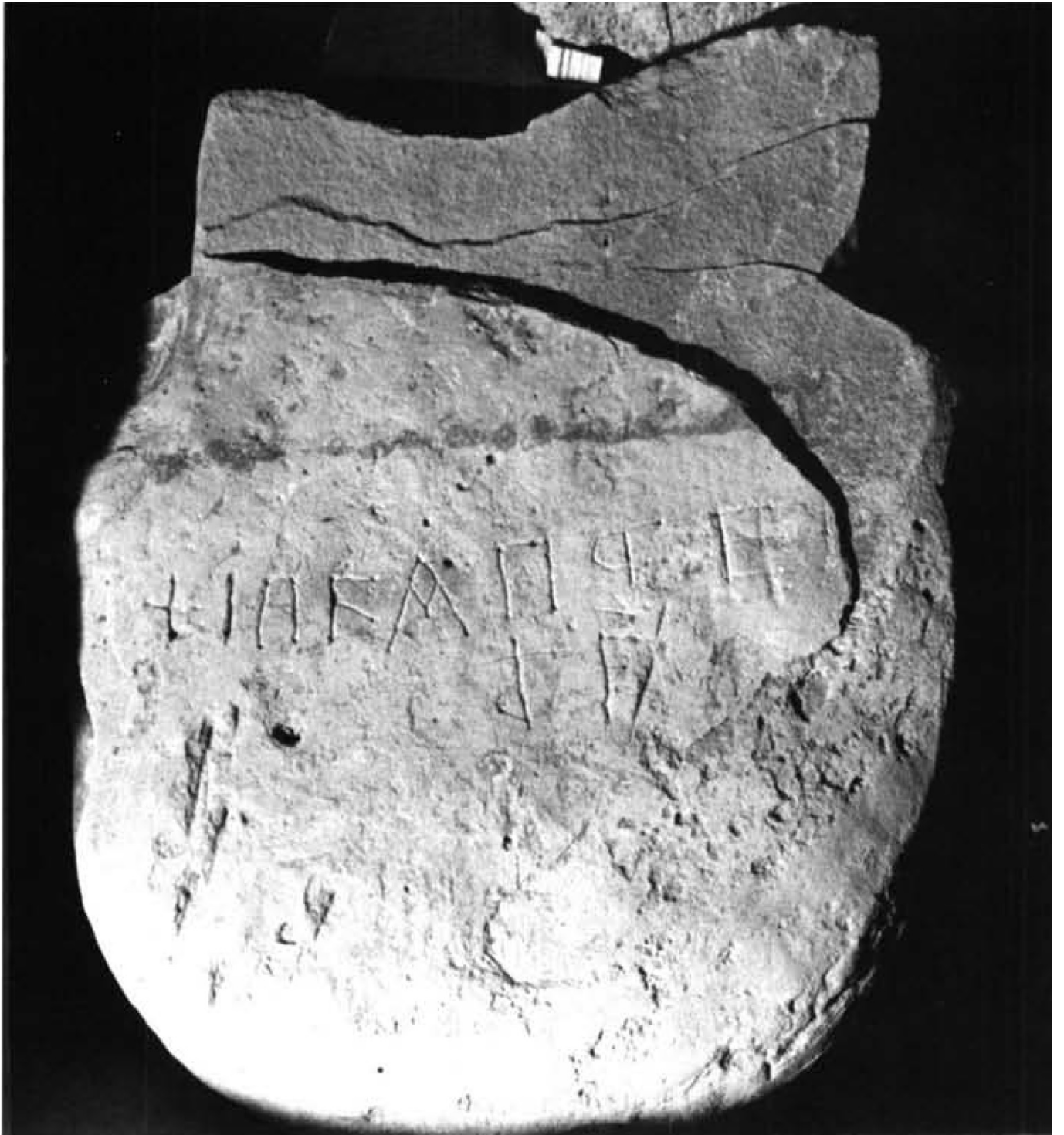

mayer223