

CABECERA

YACIMIENTO: Monasterio de Santa María de San Salvador de Cañas (Cañas, La Rioja)
MUNICIPIO: Cañas
PROVINCIA: La Rioja
REF. AEHTAM:
REFERENCIA: AEHTAM 5204
N. INV: Monasterio de Santa María de San Salvador de Cañas, museo (Cañas, La Rioja)
TIPO YACIMIENTO: MONASTERIO
OBJETO: Relicario
TIPO:

GENERALIDADES

MATERIAL: PLATA
SOPORTE: RECIPIENTE
TIPO DE EPÍGRAFE: Explanatio
TÉCNICA:
DIMENSIONES DEL OBJETO:
DIMENSIONES DE LA INSCRIPCIÓN:
NÚMERO DE LÍNEAS: 2
H. MAX. LETRA:
H. MIN. LETRA:
RESPONS. EPIGR.:
REVISORES: Sonia Madrid Medrano
RESPONS. ARQUEOL.:
CONSERV. EPG.: Original
CONS. ARQ.: B
INSCRIPCIONES ADICIONALES:
NUM. INSCRIPCIONES: 1
FORMA:
DIRECCIÓN ESCRITURA:
REVISORES ARQ.:

TEXTO Y APARATO CRÍTICO

TEXTO:
 Aqi esta lespina de la/ corona de Ih(es)o (C)h(risto) por reliqias

Lectura dada por Pereira García (2015, p. 439).

APARATO CRÍTICO:

TRADUCCIÓN:

COMENTARIO:

EPIGRAFÍA Y PALEOGRAFÍA

FTE. LEC.: Pereira García (2015, p. 439)

SIGNARIO: LATINO

SEPARADORES: CARECE

LENGUA: Castellano

NÚM. TEXTOS: 1

METROLOGIA:

OBSERV. EPIGRÁFICAS: Arconcil relicario de cristal de roca, con inscripción en pie de plata situada en los extremos. Buena conservación. Pereira García (2015, p. 439).

OBSERV. PALEOGRÁFICAS: Letra gótica.

CONTEXTO ARQUEOLÓGICO

FECHA HALLAZGO:

CIRCUNSTANCIAS HALLAZGO:

DATACIÓN: c. siglo XIII.

CRIT. DAT.: Cronología dada por la letra.

CONTEXTO HALLAZGO: En el museo del monasterio de Santa María de San Salvador de Cañas (Cañas, La Rioja).

OBSERVACIONES ARQUEOL.:

BIBLIOGRAFÍA

ED. PRINCEPS:

BIBL. FILOL: AEHTAM 5204; Pereira García, Irene (2015) “La epigrafía en el monacato cisterciense: el ejemplo del Monasterio de Santa María de Cañas”, Espacio, tiempo y forma, serie III historia medieval 28, p. 439. Cea Gutiérrez, A. (1999) El Tesoro de las Reliquias: Colección de la Abadía Cisterciense de Cañas, Logroño, Fundación Caja Rioja, p. 137.

BIBL. ARQUEOL:

IMÁGENES

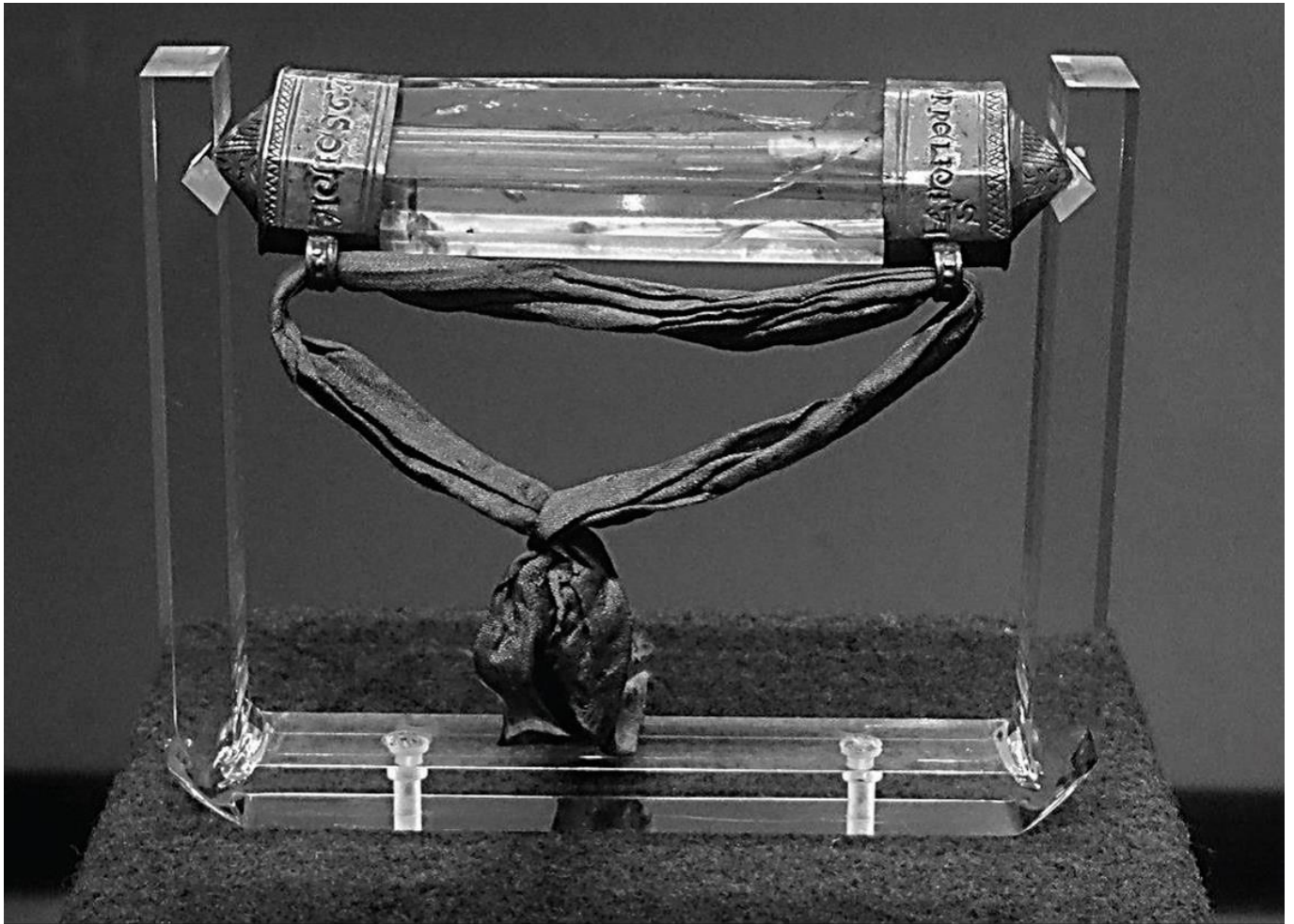

Pereira García -2015, p. 439-