

**CABECERA**

**YACIMIENTO:** Segóbriga (Saelices, Cuenca)  
**MUNICIPIO:** Saelices  
**PROVINCIA:** Cuenca  
**REF. AEHTAM:**  
**REFERENCIA:** AEHTAM 5223; CIL II2/13, 905  
**N. INV:** Museo de Segóbriga (Saelices, Cuenca)  
**TIPO YACIMIENTO:** INDETERMINADO  
**OBJETO:** Indeterminado  
**TIPO:** Caliza

**GENERALIDADES**

**MATERIAL:** PIEDRA  
**SOPORTE:** Indeterminado  
**TIPO DE EPÍGRAFE:** INDET.  
**TÉCNICA:** INCISION  
**DIMENSIONES DEL OBJETO:** (16,1) x (8,1) x (9,7)  
**DIMENSIONES DE LA INSCRIPCIÓN:** Total: (12,5) x (4,7); A: (3,5) x (4,7); B: (4) x (11,5)  
**NÚMERO DE LÍNEAS:** 6  
**H. MAX. LETRA:** 1  
**H. MIN. LETRA:** 0,4  
**RESPONS. EPIGR.:**  
**REVISORES:**  
**RESPONS. ARQUEOL.:**  
**CONSERV. EPG.:** Original, fragmentaria  
**CONS. ARQ.:** M  
**INSCRIPCIONES ADICIONALES:**  
**NUM. INSCRIPCIONES:** 2  
**FORMA:** Irregular  
**DIRECCIÓN ESCRITURA:**  
**REVISORES ARQ.:**

**TEXTO Y APARATO CRÍTICO**

**TEXTO:**

Texto A:  
 ----- / (monogramma Christi)? ++ / tuis [---] / patr[i? ---] / -----

Texto B:  
 [---]+ M P A P V L I(?) ++ [---]

Textos dados por I. Velázquez para CIL II2/13, 905.

**APARATO CRÍTICO:**

**TRADUCCIÓN:**

**COMENTARIO:**

**EPIGRAFÍA Y PALEOGRAFÍA**

**FTE. LEC.:** CIL II2/13, 905.

**SIGNARIO:** LATINO

**SEPARADORES:**

**LENGUA:** LATIN

**NÚM. TEXTOS:** 2

**METROLOGIA:**

**OBSERV. EPIGRÁFICAS:** Fragmento de caliza blanca de género incierto. El área de escritura se divide en dos partes, el texto A en la parte superior derecha, y el texto B, en la izquierda y perpendicular y sobre el anterior.

**OBSERV. PALEOGRÁFICAS:** Escritura de época visigoda que mezcla capitales y minúsculas, todas ellas rudas y esculpidas de forma poco cuidada. EL texto B podría haber sido inscrito más tarde.

**CONTEXTO ARQUEOLÓGICO**

**FECHA HALLAZGO:** 1981

**CIRCUNSTANCIAS HALLAZGO:** HALLAZGO CASUAL

**DATACIÓN:** Siglo VII.

**CRIT. DAT.:** Paleográficos.

**CONTEXTO HALLAZGO:** Encontrada en el año 1981 durante las operaciones de limpieza realizadas en un edificio de época visigoda situado a las afueras de la ciudad de Segóbriga (Saelices, Cuenca) conocido como la "basílica visigoda". Se le dio el número de inventario 81-VB-386; 93464; S-526. Se conserva en el Museo de Segóbriga.

**OBSERVACIONES ARQUEOL.:**

**BIBLIOGRAFÍA**

**ED. PRINCEPS:**

**BIBL. FILOL:** AEHTAM 5223; CIL II2/13, 905;

**BIBL. ARQUEOL:**

**IMÁGENES**

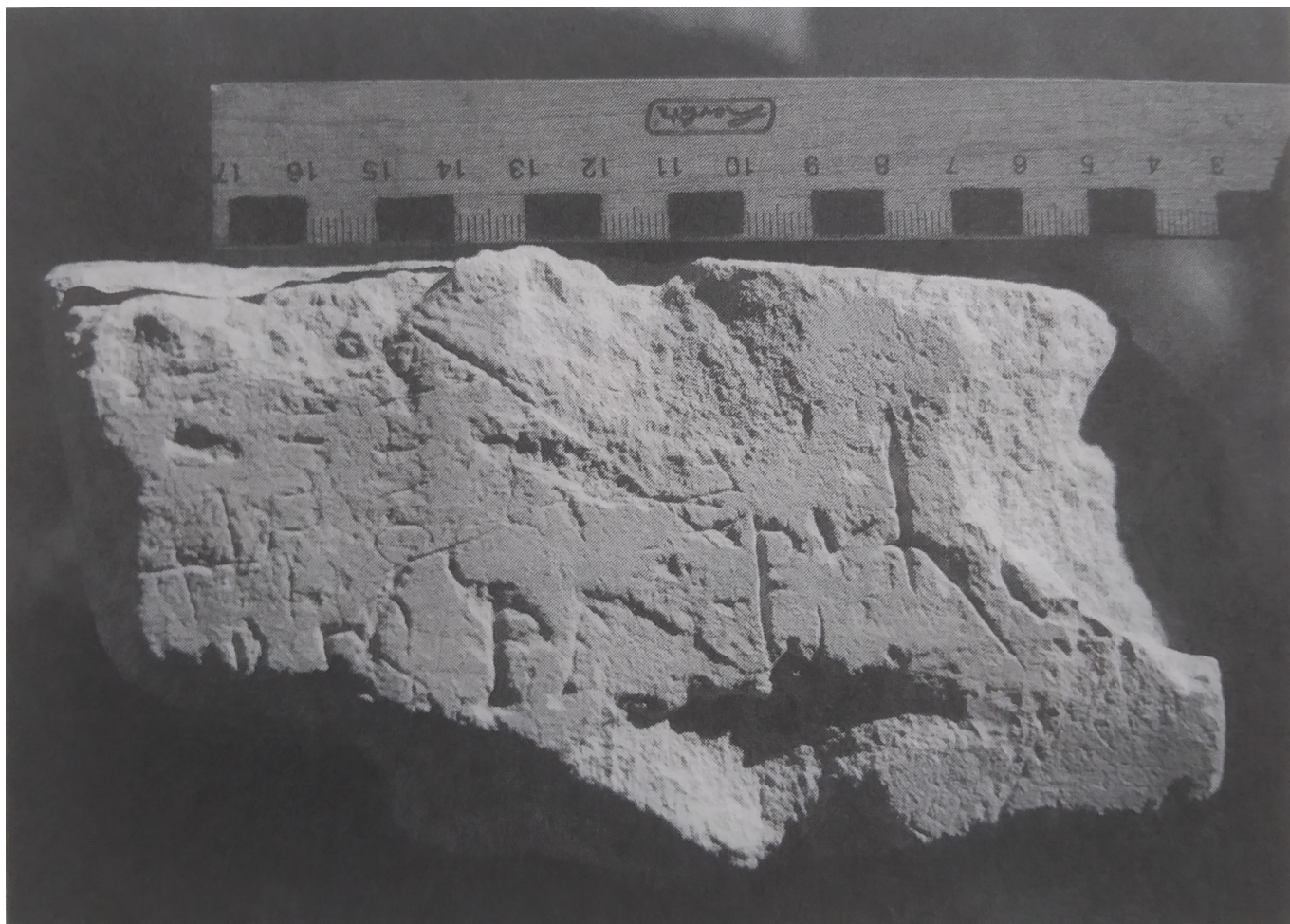

IMG 104936