

CABECERA**YACIMIENTO:** Iglesia de Santiago (Écija, Sevilla)**MUNICIPIO:** Écija**PROVINCIA:** Sevilla**REF. AEHTAM:****REFERENCIA:** AEHTAM 5796; CIHM 7, 89;**N. INV:** Iglesia de Santiago (Écija, Sevilla)**TIPO YACIMIENTO:** IGLESIA**OBJETO:** Imposta**TIPO:****GENERALIDADES****MATERIAL:** PIEDRA**SOPORTE:** ESTRUC. ARQUIT.**TIPO DE EPÍGRAFE:** Roboratio**TÉCNICA:** PINTADO**DIMENSIONES DEL OBJETO:****DIMENSIONES DE LA INSCRIPCIÓN:****NÚMERO DE LÍNEAS:** 1**H. MAX. LETRA:****H. MIN. LETRA:****RESPONS. EPIGR.:****REVISORES:****RESPONS. ARQUEOL.:****CONSERV. EPG.:** Original**CONS. ARQ.:** M**INSCRIPCIONES ADICIONALES:****NUM. INSCRIPCIONES:** 1**FORMA:****DIRECCIÓN ESCRITURA:****REVISORES ARQ.:****TEXTO Y APARATO CRÍTICO****TEXTO:**

...El reverendísimo sennor don Diego Hurtado de Medoça, patriarca de Alixandar, por my Iuan Nardoll, cura maiordomo desta eglesya.

Lectura dada por CIHM 7, 89.

APARATO CRÍTICO:**TRADUCCIÓN:**

El reverendísimo señor don Diego Hurtado de Mendoza, patriarca de Alejandría, por mí, Juan Nardoll, cura mayordomo de esta iglesia.

Traducción dada por CIHM 7, 89.

COMENTARIO:

EPIGRAFÍA Y PALEOGRAFÍA

FTE. LEC.: CIHM 7, 89.

SIGNARIO:

SEPARADORES:

LENGUA: Castellano

NÚM. TEXTOS: 1

METROLOGIA:

OBSERV. EPIGRÁFICAS: La inscripción se encuentra en la capilla de Nuestra Señora de los Dolores, en la cabecera del templo, al lado de la Epístola. La inscripción se encuentra en la nacela de la imposta, casi perdida (CIHM 7, 89).

OBSERV. PALEOGRÁFICAS: Escritura gótica minúscula.

CONTEXTO ARQUEOLÓGICO

FECHA HALLAZGO:

CIRCUNSTANCIAS HALLAZGO:

DATACIÓN: 1485-1502. Siglo XV.

CRIT. DAT.: Criterios históricos.

CONTEXTO HALLAZGO:

OBSERVACIONES ARQUEOL.:

BIBLIOGRAFÍA

ED. PRINCEPS:

BIBL. FILOL: AEHTAM 5796; CIHM 7, 89; Hernández Díaz, José (1951): Écija. Catálogo arqueológico y artístico. Diputación provincial de Sevilla, p. 132.

BIBL. ARQUEOL:

IMÁGENES



LAMINA 052A



LAMINA 052B

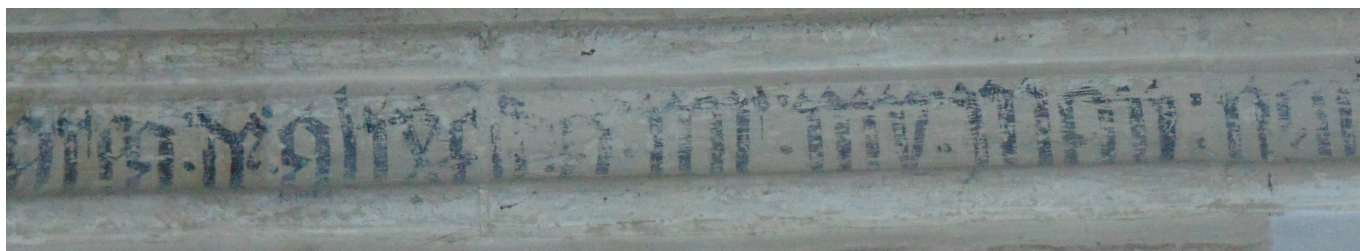

LAMINA 052C

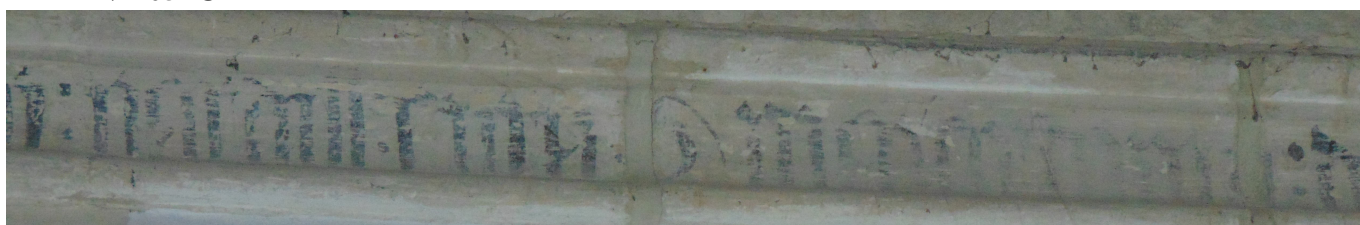

LAMINA 052D

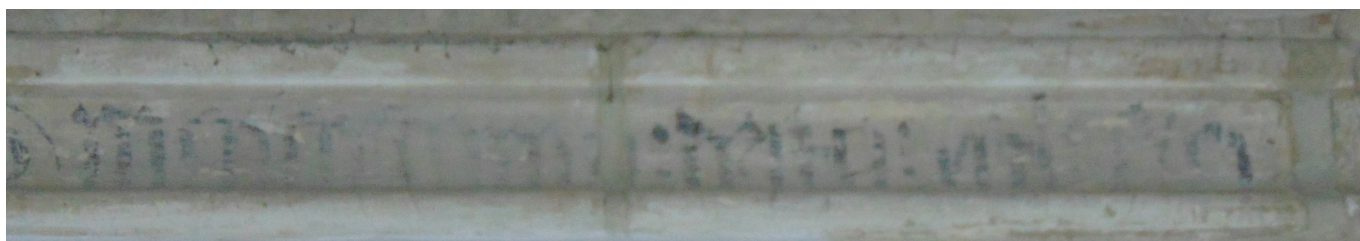

LAMINA 052E