

**CABECERA**

**YACIMIENTO:** Bobadela (Oliveira do Hospital, Coímbra)

**MUNICIPIO:** F. Bobadela; C. Oliveira do Hospital

**PROVINCIA:** Coímbra (Portugal)

**REF. AEHTAM:**

**REFERENCIA:** AEHTAM 664; HEp 6, 1036

**N. INV:** Museo Nacional de Arqueologia e Etnologia de Lisboa (Portugal)

**TIPO YACIMIENTO:** VIVIENDA

**OBJETO:** Jarro

**TIPO:**

**GENERALIDADES**

**MATERIAL:** BRONCE

**SOPORTE:** INSTRUMENTO

**TIPO DE EPÍGRAFE:** RELIGIOSO

**TÉCNICA:** INCISION

**DIMENSIONES DEL OBJETO:** 17,1 x 7,1 diam.

**DIMENSIONES DE LA INSCRIPCIÓN:** 2 x 20

**NÚMERO DE LÍNEAS:** 1

**H. MAX. LETRA:** 0,10

**H. MIN. LETRA:** 0,7

**RESPONS. EPIGR.:**

**REVISORES:**

**RESPONS. ARQUEOL.:**

**CONSERV. EPG.:** Original

**CONS. ARQ.:** B

**INSCRIPCIONES ADICIONALES:**

**NUM. INSCRIPCIONES:** 1

**FORMA:** Jarro

**DIRECCIÓN ESCRITURA:**

**REVISORES ARQ.:**

**TEXTO Y APARATO CRÍTICO**

**TEXTO:**

A S(ancta) Aecles<sup>i</sup>a Ies(u) Ch(rist)i

Lectura dada por HEp 6, 1036a.

**APARATO CRÍTICO:**

S(anct)a (HEp 6 1036a)

Aecles(i)a ( A larçao 2002 2003: 171)

**TRADUCCIÓN:**

**COMENTARIO:**

**EPIGRAFÍA Y PALEOGRAFÍA****FTE. LEC.:** HEp 6, 1036a y b**SIGNARIO:** LATINO**SEPARADORES:** CARECE**LENGUA:** LATIN**NÚM. TEXTOS:** 1**METROLOGIA:** cartela delimitada por pequeños semicírculos incisos donde se inscribe el texto**OBSERV. EPIGRÁFICAS:** Jarro de bronce de carácter litúrgico. de cuerpo fusiforme y perfil sinuoso. En la superficie central del cuerpo presenta una cartela delimitada por pequeños semicírculos incisos donde se inscribe el texto. El texto se elaboró sin atender su propia posibilidad de lectura, pues está invertido. La disposición sinestrosa del mismo facilitó su grabación. Las lecturas propuestas implican una construcción de a(b) con ablativo de posesión, sería la marca de propiedad de una iglesia (HEp 6, 1036).**OBSERV. PALEOGRÁFICAS:** De las tres **A**, dos tienen el trazo horizontal partido y la tercera carece totalmente del mismo, debido ciertamente a las carencias del autor. Las **L** no tienen hasta horizontal mientras que la segunda **E** de la inscripción carece de hasta superior. Las hastas horizontales de igual tamaño de las **E** fueron grabadas con la preocupación de que mantuviesen paralelas y horizontales (Gomes y Dias 1995: 95).**CONTEXTO ARQUEOLÓGICO****FECHA HALLAZGO:** ca 1965**CIRCUNSTANCIAS HALLAZGO:** HALLAZGO CASUAL**DATACIÓN:** segunda mitad del siglo VII (HEp 6, 1036).**CRIT. DAT.:** Características tipológicas del jarro y la paleografía (HEp 6, 1036).**CONTEXTO HALLAZGO:** Se encontró durante unas obras para los cimientos de una casa en Bobadela. En el mismo sitio, además, se descubrieron una serie de ladrillos, algunos con letras incisas, que sugieren la posible existencia de un templo o de una sepultura (HEp 6, 1036; Gomes y Dias 1995: 91).**OBSERVACIONES ARQUEOL.:****BIBLIOGRAFÍA****ED. PRINCEPS:****BIBL. FILOL:** AEHTAM 664; HEp 6, 1036; López Quiroga, J. - Martínez Tejera, A. M. (2017) "Catálogo. 133. Jarro litúrgico de Bobadela", [en] J. López Quiroga - A. M. Martínez Tejera (coords.), *In tempore sueborum. El tiempo de los suevos en la Gallaecia (411-585). El primer reino medieval de Occidente*, Ourense, pp. 188-189. Alarçao, J. de (2002-2003) "A splendissima civitas de Bobadela (Lusitania)", *Anas* 15/16, pp. 155-180. Dias, M. M. Alves (1995) "Para um repertorio das inscrições romanas do território português", *Euphrosine* 26, pp. 465-469. Gomes, M. V. y Dias, M. M. Alves (1995) "Jarro litúrgico, visigótico, de Bobadela (Coimbra), IV Reunió d'Arqueologia Cristiana Hispànica. Lisboa, 1992, Barcelona, pp. 91-98.**BIBL. ARQUEOL:****IMÁGENES**

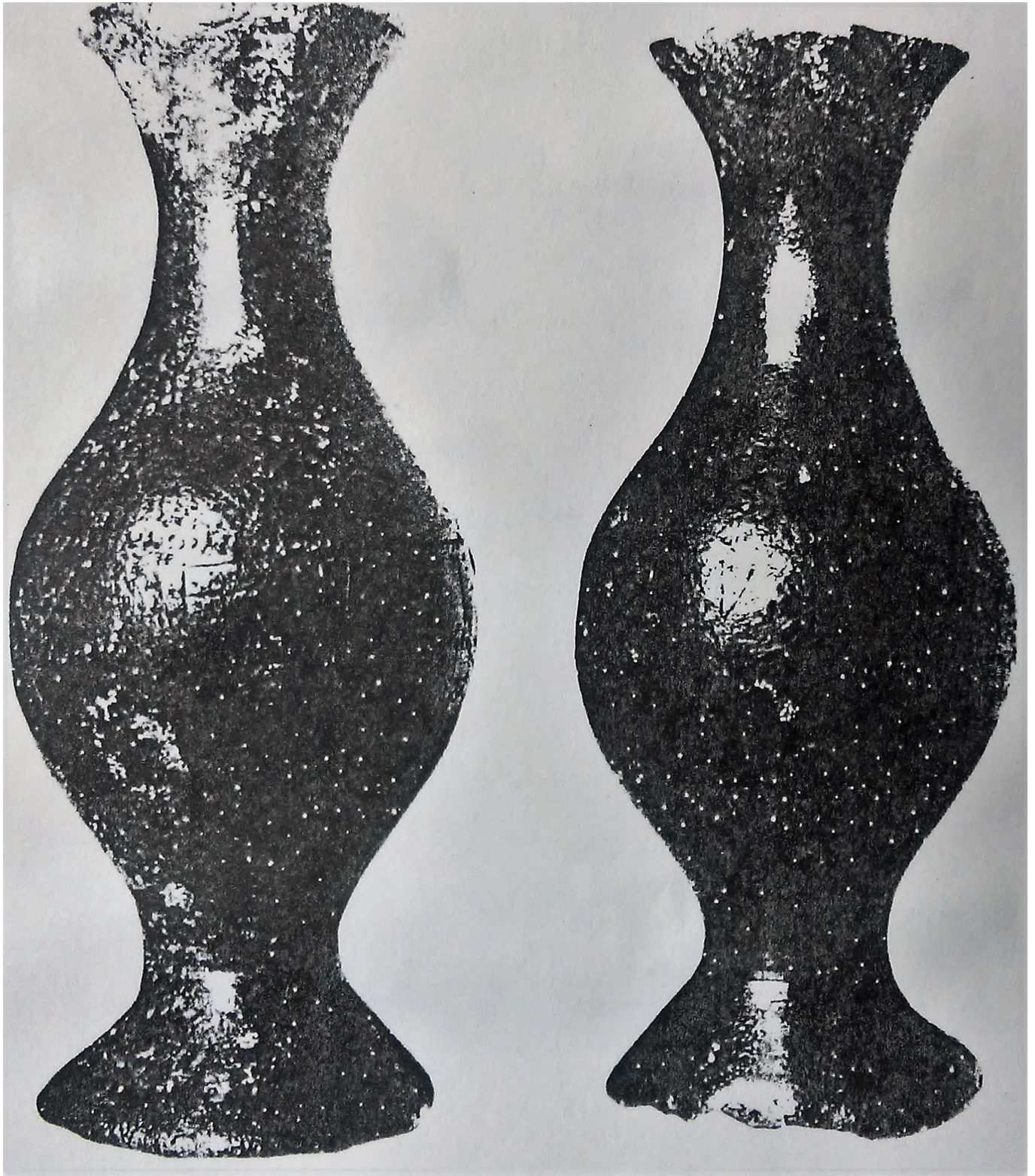

132839



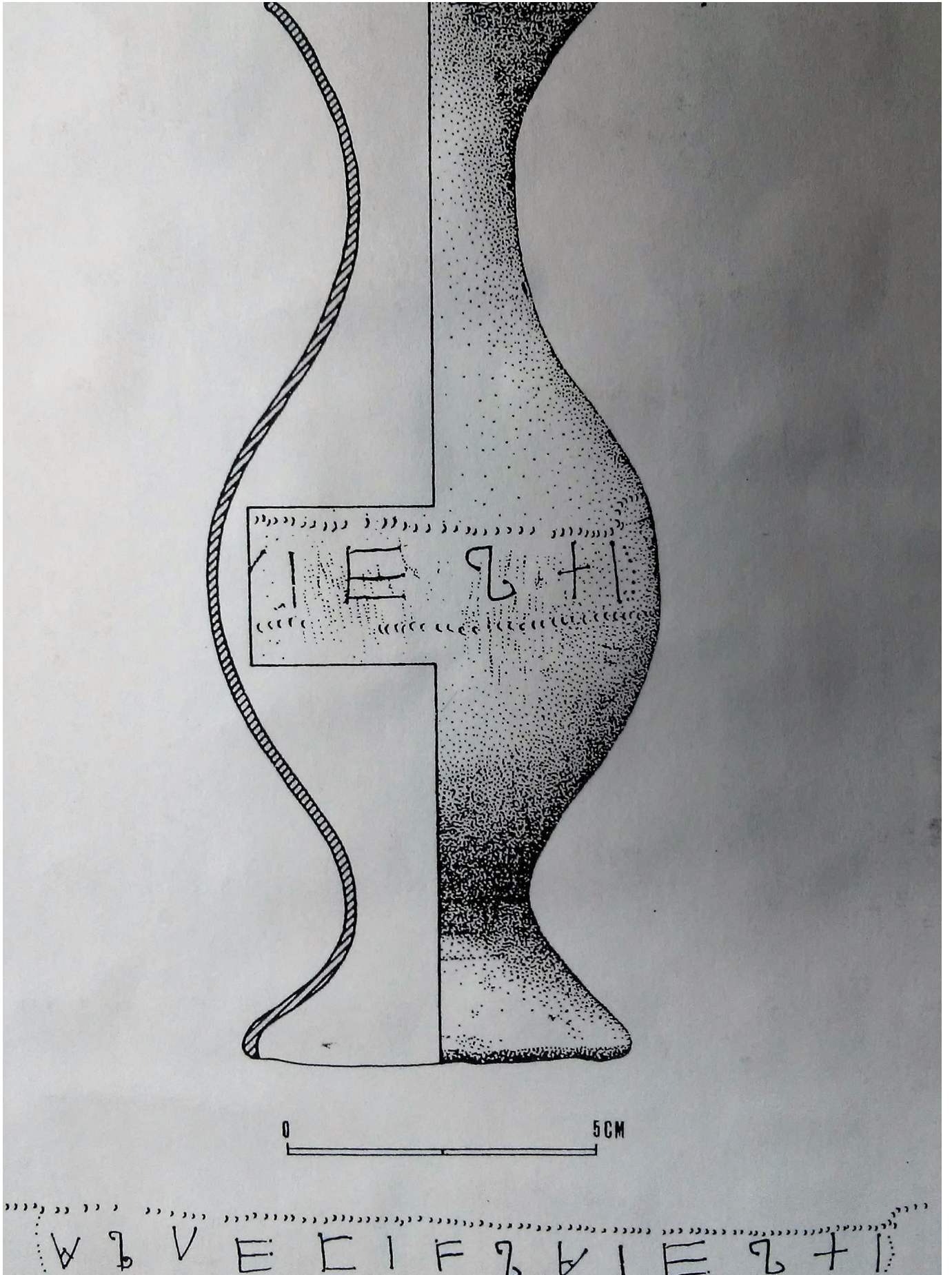

132858