

NUMISMÁTICA

Citación: BDHesp, consulta: 04-07-2024

Ceca: bineken

| | |
|---------------------------------|---|
| NOMBRE CECA: | bineken |
| REF. HESPERIA: | Mon.108 |
| REF. MLH: | - |
| CRONOLOGÍA: | Siglos II - I a. C. |
| LOCALIZACIÓN: | Entorno de Montlaurés (Narbona, Francia) |
| HALLAZGOS: | Muy escasos. |
| NUM. ACUÑACIONES: | 1. |
| VALORES: | ¿Sextantes? |
| ICONOGRAFÍA: | Anverso: Cabeza galeada a derecha. Reverso: Delfín a izquierda, arriba un creciente. |
| COM. LENGUA: | La lectura no es segura. De ser cierta la lectura " bineken ", se trataría de un NL (¿* <i>Bine</i> ?) seguido del sufijo " -ken ". |
| BIBLIOGRAFÍA: | Richard - Untermann 1996; Ferrer i Jané 2012d |
| LOCALIZACIÓN SEGURA: | No |
| RESPONSABLE: | MJET; FBLI |
| COLABORADORES: | DBL |
| ABIERTO: | 1 |
| NOMBRE CECA SIN FORMATO: | bineken |
| NOMBRE CECA MAP: | bineken |
| LOCALIZACIÓN MAP: | Entorno de Montlaur  (Narbona, Francia) |

LEYENDAS de bineken

Leyenda nº 1

| | |
|---------------------|---------|
| NOMBRE CECA: | bineken |
| REF. MLH: | - |
| Nº LEYENDA: | 1 |

| | |
|--|---|
| CRONOLOGÍA: | Siglos II - I a. C. |
| LEYENDA REVERSO: | bineken |
| AP. CRIT. REVERSO: | DCPH: bineken o binemi |
| EQUIVALENCIAS: | DCPH p. 67, nº 1.1 |
| COMENTARIO EPIGRÁFICO: | La lectura no es segura. De ser cierta la lectura " bineken ", se trataría de un NL (<i>¿*Bine?</i>) seguido del sufijo " -ken ". |
| VALORES: | ¿Sextantes? |
| TIPOS SECUNDARIOS Y MARCAS VALOR ANVERSO REVERSO: | Creciente. |
| TIPO INFORMACIÓN REVERSO: | Otras marcas |
| LENGUA REVERSO: | Galo |
| SIGNARIO REVERSO: | Levantino |
| REF. HESPERIA: | Mon.108.1 |
| NOMBRE CECA SIN FORMATO: | bineken |

Imágenes leyenda nº 1

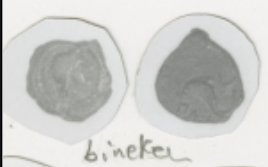

Bineken

Cortesía de M^a. P. García-Bellido