

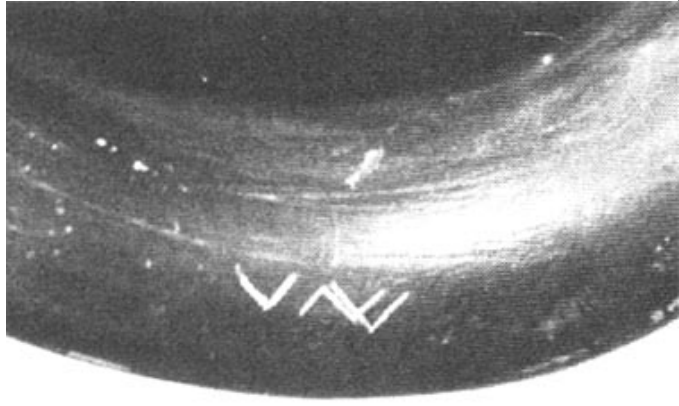

Citación: BDHespZ.09.12, consulta: 24-06-2026

## Ref. Hesperia: Z.09.12

CABECERA	
REF. MLH:	K.01.12
MUNICIPIO:	Botorrita
N. INV.:	Colección Tapia, Zaragoza.
TIPO YAC.:	HABITAT
YACIMIENTO:	Cabezo de las Minas (Contrebia Belaisca)
PROVINCIA:	Zaragoza
OBJETO:	C
GENERALIDADES	
MATERIAL:	CERAMICA
SOPORTE:	RECIPIENTE
TÉCNICA:	INCISION
TIPO:	Campaniense
FORMA:	Vaso
DIRECCIÓN:	DEXTROGIRA
ESCRITURA:	
NÚM. INSCRIPCIONES:	1
TIPO EPÍGRAFE:	INDET.
DIMENSIONES:	8 (H.) x 5 (Diám. boca)
NÚM. LÍNEAS:	1
OBJETO:	10,5
H. MÁX. LETRA:	4
CONSERV. EPG:	B
REVISORES:	ELM, ALF, CJC
RESPONS ARQUEOL.:	MGM
TEXTO Y APARATO CRÍTICO	
TEXTO:	mi
APARATO CRÍTICO:	
EPIGRAFÍA Y PALEOGRAFÍA	
FTE. LEC.: MLH	SEPARADORES: CARECE
NÚM. TEXTOS: 1	LENGUA: IBERICO
SIGNARIO: LEVANTINO	METROLOGÍA: carece
OBSERV. EPIGRÁFICAS:	Inscripción hecha mediante trazos finos. Probablemente se trate de la partícula posesiva ibérica.
OBSERV. PALEOGRÁFICAS:	Lectura en clave ibérica. Alógrafos <b>m</b> 1 ib. = <b>n</b> 1 cib, occ.; <b>i</b> 1 ib. = <b>il</b> cib.
CONTEXTO ARQUEOLÓGICO	
FECHA HALLAZGO:	Desconocido
CIRCUNSTANCIAS HALLAZGO:	DESCONOCIDO
DATACIÓN:	Antes de c. 70 a.C.
CRIT. DAT.:	Arqueológicos: Como fecha <i>ante quem</i> está la destrucción de la ciudad, fijada en época sertoriana (Beltrán 1988, 49) más que cesariana (A. Beltrán 1971, 451). Los materiales que permiten fechar el momento de destrucción de la zona son cerámicas campanienses B y C, y una lucerna republicana. La fecha más antigua viene marcada por la tipología cerámica.
OBSERVACIONES ARQUEOL.:	Vaso campaniense con inscripción en el borde.
BIBLIOGRAFÍA	
ED. PRINCEPS:	MLH IV
BIBL. FILOL.:	Jordán 2004b; Jordán 2019, 383
BIBL. ARQUEOL.:	Beltrán Martínez 1985; Beltrán Martínez 1988, 44-49
ILUSTRACIONES	



Créditos: Foto: J. Untermann MLH IV