



Citación: BDHespT.11.07SUSPECTA, consulta: 08-07-2026

**Ref. Hesperia:
T.11.07SUSPECTA**

| CABECERA | |
|---------------------------------|--------------------------------------------------------------------------------------------------------------------------------------------------------------------------------------------------------------------------------------------------------------------------------------------------------------------------------------------------------------------------------------------------------------------------------------------------------------------------------------------------------------------------------------------------------------------------------------------------------------------------------------------------------------|
| REF. MLH: | C.18.07SUSPECTA |
| MUNICIPIO: | Tarragona |
| N. INV.: | MNAT; N. Inv.: 338 |
| TIPO YAC.: | HABITAT |
| YACIMIENTO: | Tarraco |
| PROVINCIA: | Tarragona |
| OBJETO: | L |
| GENERALIDADES | |
| MATERIAL: | PIEDRA |
| SOPORTE: | Árula |
| TÉCNICA: | INCISION |
| TIPO: | Caliza |
| FORMA: | Montón I |
| DIRECCIÓN | DEXTROGIRA |
| ESCRITURA: | |
| NÚM. INSCRIPCIONES: | 2 |
| TIPO EPÍGRAFE: | INDET. |
| DIMENSIONES | 21 x 13 x 11,5 |
| OBJETO: | |
| DIMENSIONES INSCRIPCIÓN: | A: 9,5 x 9,5 cm; B: 9 x 9 cm |
| NÚM. LÍNEAS: | A: 3; B: 2 |
| H. MÁX. LETRA: | A: 35; B: 50 |
| H. MÍN. LETRA: | A: 30 |
| CONSERV. EPG: | Muy incompleta |
| CONS. ARQ: | R |
| RESPONS EPIGR: | JCC |
| REVISORES: | ENI, VSV |
| RESPONS ARQUEOL.: | VSV |
| REVISORES ARQ.: | DMC |
| TEXTO Y APARATO CRÍTICO | |
| TEXTO: | A) toárs ++ bita B) +e be+ |
| APARATO CRÍTICO: | toárs, bankus Tovar (1951, 294), MLH tikus Montón toárs o tokus Simón tors Panosa (2015) ++ , o Tovar (1951, 314) o+ MLH [---] o + [---] Silgo (1994, 213) ++ Simón, Panosa (2015) in Rodríguez (2014, 215), in comm. Panosa (2015) om. Montón bita, bita Tovar (1951, 287), MLH, Simón, Panosa (2015) ata Tovar (altern.), MLH (altern.), Montón +e, +e MLH, Simón, Panosa (2015) a+ Montón om. Tovar be+ , bes Tovar (1951, 296), MLH, Panosa (2015) ba+ Montón be+ Simón beko Panosa (2015, altern.) |
| BIBLIOGRAFÍA | |
| ED. PRINCEPS: | Pujol i Camps 1881a, 528 |
| BIBL. FILOL.: | MLI, 146 n.º IX; Tovar 1951, 287, 294, 296, 314; Siles 1985b, n.º 63, 336, 430; Silgo 1994, 64, 79, 80, 213, 224; Panosa 1999, 292 n.º 45.7; F. Beltrán 2005, 43; Rodríguez Ramos 2005, 119; Rodríguez Ramos 2005b, 36; Panosa 2009, 176-177; Simón Cornago 2009; HEp, 2009, 427; Velaza 2009a, 125; Moncunill 2013, 505, fig. 9; Simón Cornago 2013, 70, 183-184 n.º P38; Rodríguez Ramos 2014, 215, 217; de Tord 2014, 45-46; Velaza 2014b, 161; Panosa 2015, 113-115 n.º 48; Sabaté 2016, 37; de Tord 2017, 180; Velaza 2018a, 180; Moncunill - Velaza 2019, 140, 171, 173, 383, 455; de Tord 2019, 153-168, 946-947 n.º I12 |



BIBL. ARQUEOL.: Montón 1996, 35 n.º 14; Rodríguez Ramos 2004, 222

ILUSTRACIONES



FIGURA 168a. Fotografía del petit altar MNAT 338 amb el text ibèric A (núm. 48,A).



FIGURA 168b. Fotografía del petit altar MNAT 338 amb el text ibèric B (núm. 48,B).

Créditos: I. Panosa

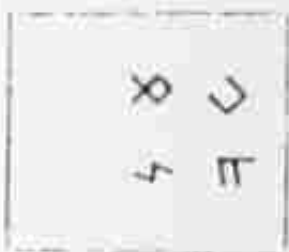
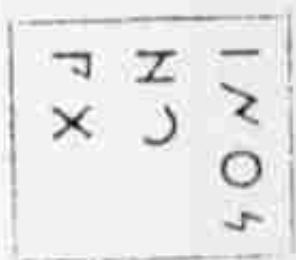
Créditos: MLH



FIGURA 167a. Dibuix del petit altar MNAT 338 amb el calc del text ibèric A (núm. 48,A).



FIGURA 167b. Dibuix del petit altar MNAT 338 amb el calc del text ibèric B (núm. 48,B).

Créditos: I. Panosa

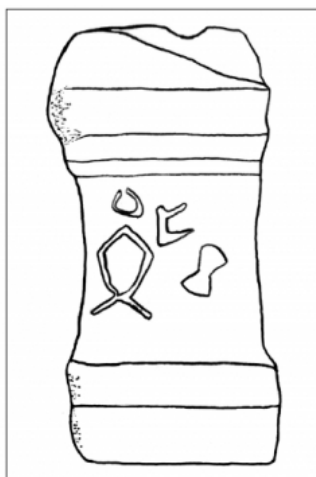