



Citación: BDHespSO.01.10, consulta: 16-01-2026

Ref. Hesperia: SO.01.10

CABECERA			
REF. MLH:	K.09.10	YACIMIENTO:	Numancia
MUNICIPIO:	Garray	PROVINCIA:	Soria
N. INV.:	Museo Numantino, Soria; N. Inv.: 1312	OBJETO:	C
TIPO YAC.:	HABITAT		
GENERALIDADES			
MATERIAL:	CERAMICA	SOPORTE:	RECIPIENTE
FORMA:	Taza	TÉCNICA:	INCISION
DIRECCIÓN ESCRITURA:	LEVOGIRA	NÚM. INSCRIPCIONES:	1
TIPO EPÍGRAFE:	Propiedad ?	DIMENSIONES OBJETO:	6,5 x 1,4 (H. pie) x 4,1
NÚM. LÍNEAS:	1	CONSERV. EPG:	Completo por la derecha
CONS. ARQ:	M	REVISORES:	ELM, ALF, CJC
RESPONS ARQUEOL.:	MGM		
TEXTO Y APARATO CRÍTICO			
TEXTO:	ouem[---]		
EPIGRAFÍA Y PALEOGRAFÍA			
FTE. LEC.: MLH IV		SEPARADORES:	CARECE
NÚM. TEXTOS: 1		LENGUA:	INDET.
SIGNARIO: CELTIBERICO E.		METROLOGÍA:	carece
OBSERV. EPIGRÁFICAS:	El grafito está realizado mediante trazos regulares, cerca del asa, casi debajo del borde. Escritura levógira. Podría tratarse de la abreviatura de la designación del dueño del objeto.		
OBSERV. PALEOGRÁFICAS:	Aunque el último signo no se lee completo, debe ser una m oriental. Alografía: o 4; u 1; e 4; m 1.		
CONTEXTO ARQUEOLÓGICO			
FECHA HALLAZGO:	excavaciones de comienzos del s. XX		
CIRCUNSTANCIAS HALLAZGO:	EXCAVACION		
DATACIÓN:	Ss. -II / -I.		
CRIT. DAT.:	Tipología cerámica.		
OBSERVACIONES ARQUEOL.:	Taza de barro negruzco, debido quizá a una cocción excesiva (Arlegui 1992, 479). Pie destacado y ligeramente insinuado y con incisión doble a modo de moldura cerca de la base. Asa de sección circular. La inscripción postcocción se sitúa próxima a la boca. Dibujo (Arlegui 1992, 491, 7).		
BIBLIOGRAFÍA			
ED. PRINCEPS:	Wattenberg 1963, 177, n. 593		
BIBL. FILOL.:	Arlegui 1992b, con lám.1 Nr.7; MLH IV, 672-673; Jordán 2004b; Jordán 2019, 362;		
ILUSTRACIONES			
			



Créditos: Foto: I. Simón Cornago.

Créditos: Foto: I. Simón Cornago.

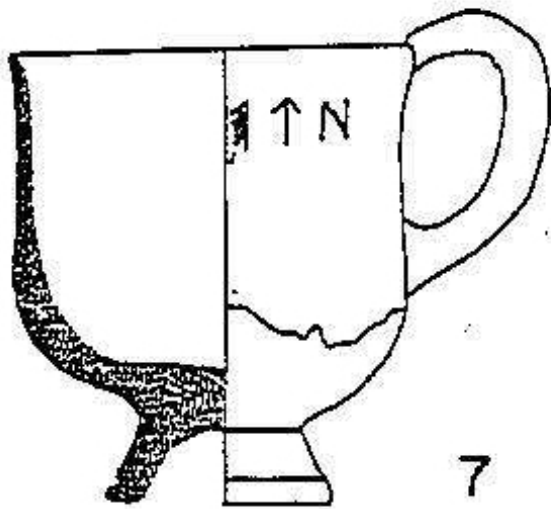

Créditos: Dibujo: M. Arlegui 1992, 491.

