Citación: BDHespZ.09.40, consulta: 25-11-2026

Ref. Hesperia: Z.09.40

CABECERA			
REF. MLH:	K.	**YACIMIENTO:**	Cabezo de las Minas (Contrebia Belaisca)
MUNICIPIO:	Botorrita	**PROVINCIA:**	Zaragoza
N. INV.:	MPZ?	**OBJETO:**	C
TIPO YAC.:	HABITAT		
GENERALIDADES			
MATERIAL:	CERAMICA	**TIPO:**	
SOPORTE:	RECIPIENTE	**FORMA:**	vasito
TÉCNICA:	INCISION	**DIRECCIÓN ESCRITURA:**	DEXTROGIRA
NÚM. INSCRIPCIONES:	1	**INSCRIPCIONES ADICIONALES:**	
TIPO EPÍGRAFE:	INDET.	**DIMENSIONES OBJETO:**	
DIMENSIONES INSCRIPCIÓN:		**NÚM. LÍNEAS:**	1
H. MÁX. LETRA:		**H. MÍN. LETRA:**	
CONSERV. EPG:	Incompleta por la parte de arriba	**CONS. ARQ:**	R
RESPONS EPIGR:	ALF	**REVISORES:**	ALF, CJC
RESPONS ARQUEOL.:		**REVISORES ARQ.:**	

TEXTO Y APARATO CRÍTICO	
TEXTO:	**[---]ku**?
APARATO CRÍTICO:	***[---]ku***?, **[---]ŕ**?, **[---]tu**? Díaz y Jordán

EPIGRAFÍA Y PALEOGRAFÍA			
FTE. LEC.: Díaz Sanz - Jordán 2001		**SEPARADORES:** CARECE	
NÚM. TEXTOS: 1		**LENGUA:** INDET.	
SIGNARIO: CELTIBERICO?		**METROLOGÍA:** carece	
OBSERV. EPIGRÁFICAS:	Esgrafiado postcocción. El grafito se hizo con una incisión muy profunda en la pared exterior del objeto.		
OBSERV. PALEOGRÁFICAS:	Sólo quedan restos de un signo que podría ser **ku**, **ŕ** o incluso **tu**.		

CONTEXTO ARQUEOLÓGICO	
FECHA HALLAZGO:	Desconocido
CIRCUNSTANCIAS HALLAZGO:	EXCAVACION
DATACIÓN:	Del siglo -II a mediados del s. -I.
CRIT. DAT.:	Arqueológicos: Díaz Sanz - Jordán 2001
CONTEXTO HALLAZGO:	Procede de la plataforma Noroeste del cabezo.
OBSERVACIONES ARQUEOL.:	Pared de vasito con grafito hecho mediante una incisión bastante profunda en la pared exterior de la pieza.

BIBLIOGRAFÍA	
ED. PRINCEPS:	Díaz Sanz - Jordán 2001, 313, n. 22, 328. fig. 22
BIBL. FILOL.:	Jordán 2004b; Jordán 2019, 381
BIBL. ARQUEOL.:	

ILUSTRACIONES

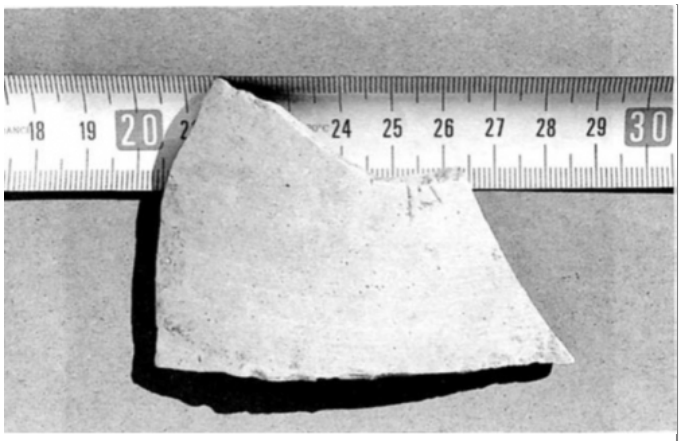

Créditos: Foto: Díaz y Jordán 2001, 328.