Citación: BDHespCSB.03.01, consulta: 25-11-2026

Ref. Hesperia: CSB.03.01

CABECERA			
REF. MLH:	L.	**YACIMIENTO:**	Monsanto
MUNICIPIO:	Idanha-a-Nova	**PROVINCIA:**	Castelo Branco
N. INV.:	Museu de Idanha-a-Velha	**OBJETO:**	
TIPO YAC.:			
GENERALIDADES			
MATERIAL:	PIEDRA	**TIPO:**	Altar
SOPORTE:		**FORMA:**	
TÉCNICA:	INCISION	**DIRECCIÓN ESCRITURA:**	DEXTROGIRA
NÚM. INSCRIPCIONES:	1	**INSCRIPCIONES ADICIONALES:**	
TIPO EPÍGRAFE:	VOTIVO	**DIMENSIONES OBJETO:**	(34) x 33,5 x 26
DIMENSIONES INSCRIPCIÓN:	(17) x 23	**NÚM. LÍNEAS:**	3
H. MÁX. LETRA:		**H. MÍN. LETRA:**	
CONSERV. EPG:		**CONS. ARQ:**	
RESPONS EPIGR:		**REVISORES:**	
RESPONS ARQUEOL.:		**REVISORES ARQ.:**	

TEXTO Y APARATO CRÍTICO	
TEXTO:	**M L? V?[---]** NEABO s(acrum) a(nimo) p(osuit) l(ibens)
APARATO CRÍTICO:	***M L? V?[---]***, **M[---]**, Búa 2000

EPIGRAFÍA Y PALEOGRAFÍA			
FTE. LEC.: Garcia 1991		**SEPARADORES:** punto	
NÚM. TEXTOS: 1		**LENGUA:** LUSITANO	
SIGNARIO: LATINO		**METROLOGÍA:**	
OBSERV. EPIGRÁFICAS:	Si lo interpretamos como el final en dativo plural en -ABO de una divinidad, presenta una desinencia indígena, al lado de una fórmula votiva en latín.		
OBSERV. PALEOGRÁFICAS:	Letras capitales con influencias de actuarias. Interpunción triangular		

CONTEXTO ARQUEOLÓGICO	
FECHA HALLAZGO:	
CIRCUNSTANCIAS HALLAZGO:	
DATACIÓN:	
CRIT. DAT.:	
CONTEXTO HALLAZGO:	
OBSERVACIONES ARQUEOL.:	

BIBLIOGRAFÍA	
ED. PRINCEPS:	
BIBL. FILOL.:	Búa 2000, 499; Gorrochategui - Vallejo 2010, 78, mapa 5
BIBL. ARQUEOL.:	Garcia 1991, 521, n.º 591; HEpOl 23083

ILUSTRACIONES

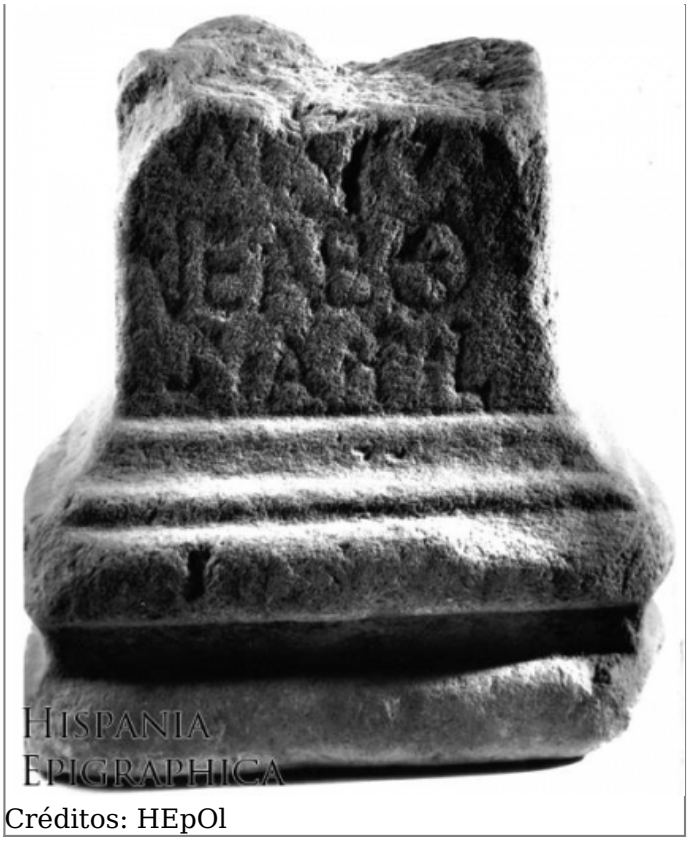

Créditos: HEpOl