Citación: BDHespGI.15.50, consulta: 23-11-2026

Ref. Hesperia: GI.15.50

CABECERA			
REF. MLH:	C.02.55	**YACIMIENTO:**	El Puig de Sant Andreu
MUNICIPIO:	Ullastret	**PROVINCIA:**	Girona
N. INV.:	MAC-Ullastret, N. Inv. 198	**OBJETO:**	C
TIPO YAC.:	HABITAT		
GENERALIDADES			
MATERIAL:	CERAMICA	**TIPO:**	Ática de figuras negras
SOPORTE:	RECIPIENTE	**FORMA:**	
TÉCNICA:	INCISION	**DIRECCIÓN ESCRITURA:**	DEXTROGIRA
NÚM. INSCRIPCIONES:	1	**INSCRIPCIONES ADICIONALES:**	
TIPO EPÍGRAFE:	INDET.	**DIMENSIONES OBJETO:**	
DIMENSIONES INSCRIPCIÓN:		**NÚM. LÍNEAS:**	1
H. MÁX. LETRA:		**H. MÍN. LETRA:**	
CONSERV. EPG:	Completa	**CONS. ARQ:**	R
RESPONS EPIGR:	JCC	**REVISORES:**	ENI, VSV, JFJ, JGC
RESPONS ARQUEOL.:	JFJ	**REVISORES ARQ.:**	

TEXTO Y APARATO CRÍTICO	
TEXTO:	a) **ba** b) **ka**
APARATO CRÍTICO:	***ba***, **baka** MLH (lectura conjunta) ***ka***, **baka** MLH (lectura conjunta)

EPIGRAFÍA Y PALEOGRAFÍA			
FTE. LEC.: MLH		**SEPARADORES:** CARECE	
NÚM. TEXTOS: 2		**LENGUA:** IBERICO	
SIGNARIO: LEVANTINO		**METROLOGÍA:**	
OBSERV. EPIGRÁFICAS:	¿Abreviatura de propiedad?		
OBSERV. PALEOGRÁFICAS:			

CONTEXTO ARQUEOLÓGICO	
FECHA HALLAZGO:	
CIRCUNSTANCIAS HALLAZGO:	EXCAVACION
DATACIÓN:	Segunda mitad del s. V a.C.
CRIT. DAT.:	Tipología cerámica.
CONTEXTO HALLAZGO:	
OBSERVACIONES ARQUEOL.:	

BIBLIOGRAFÍA	
ED. PRINCEPS:	MLH III
BIBL. FILOL.:	Velaza 1991, n.º 103; Panosa 1999, n.º 11.54; De Hoz 2011a, 379 n. 37; Ferrer i Jané et alii 2014-2016, 134
BIBL. ARQUEOL.:	

ILUSTRACIONES

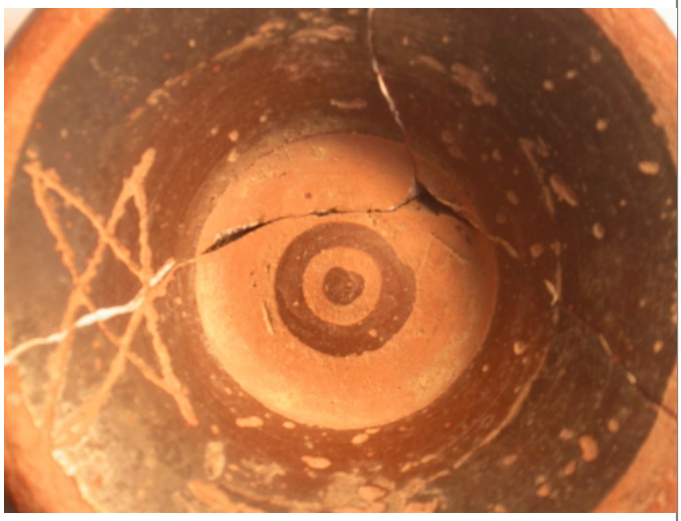	
Créditos: N. Moncunill	Créditos: N. Moncunill