

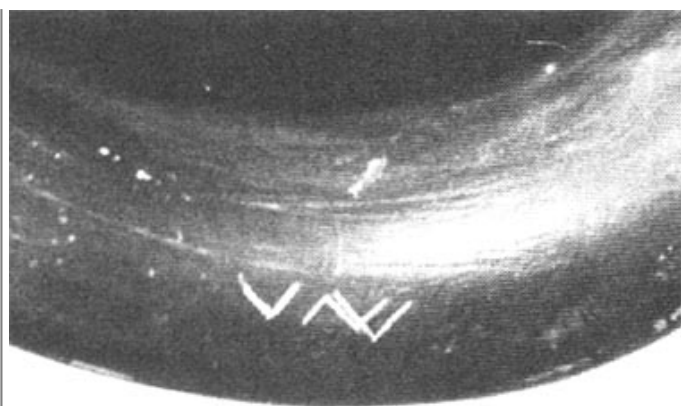

Citación: BDHespZ.09.12, consulta: 25-06-2026

Ref. Hesperia: Z.09.12

| CABECERA | |
|--------------------------|---|
| REF. MLH: | K.01.12 |
| MUNICIPIO: | Botorrita |
| N. INV.: | Colección Tapia, Zaragoza. |
| TIPO YAC.: | HABITAT |
| YACIMIENTO: | Cabezo de las Minas (Contrebia Belaisca) |
| PROVINCIA: | Zaragoza |
| OBJETO: | C |
| GENERALIDADES | |
| MATERIAL: | CERAMICA |
| SOPORTE: | RECIPIENTE |
| TÉCNICA: | INCISION |
| TIPO: | Campaniense |
| FORMA: | Vaso |
| DIRECCIÓN: | DEXTROGIRA |
| ESCRITURA: | |
| NÚM. INSCRIPCIONES: | 1 |
| TIPO EPÍGRAFE: | INDET. |
| DIMENSIONES: | 8 (H.) x 5 (Diám. boca) |
| NÚM. LÍNEAS: | 1 |
| OBJETO: | 10,5 |
| H. MÁX. LETRA: | 4 |
| CONSERV. EPG: | B |
| REVISORES: | ELM, ALF, CJC |
| RESPONS ARQUEOL.: | MGM |
| TEXTO Y APARATO CRÍTICO | |
| TEXTO: | mi |
| APARATO CRÍTICO: | |
| EPIGRAFÍA Y PALEOGRAFÍA | |
| FTE. LEC.: MLH | SEPARADORES: CARECE |
| NÚM. TEXTOS: 1 | LENGUA: IBERICO |
| SIGNARIO: LEVANTINO | METROLOGÍA: carece |
| OBSERV. EPIGRÁFICAS: | Inscripción hecha mediante trazos finos. Probablemente se trate de la partícula posesiva ibérica. |
| OBSERV. PALEOGRÁFICAS: | Lectura en clave ibérica. Alógrafos m 1 ib. = n 1 cib, occ.; i 1 ib. = il cib. |
| CONTEXTO ARQUEOLÓGICO | |
| FECHA HALLAZGO: | Desconocido |
| CIRCUNSTANCIAS HALLAZGO: | DESCONOCIDO |
| DATACIÓN: | Antes de c. 70 a.C. |
| CRIT. DAT.: | Arqueológicos: Como fecha <i>ante quem</i> está la destrucción de la ciudad, fijada en época sertoriana (Beltrán 1988, 49) más que cesariana (A. Beltrán 1971, 451). Los materiales que permiten fechar el momento de destrucción de la zona son cerámicas campanienses B y C, y una lucerna republicana. La fecha más antigua viene marcada por la tipología cerámica. |
| OBSERVACIONES ARQUEOL.: | Vaso campaniense con inscripción en el borde. |
| BIBLIOGRAFÍA | |
| ED. PRINCEPS: | MLH IV |
| BIBL. FILOL.: | Jordán 2004b; Jordán 2019, 383 |
| BIBL. ARQUEOL.: | Beltrán Martínez 1985; Beltrán Martínez 1988, 44-49 |
| ILUSTRACIONES | |
| | |



Créditos: Foto: J. Untermann MLH IV