

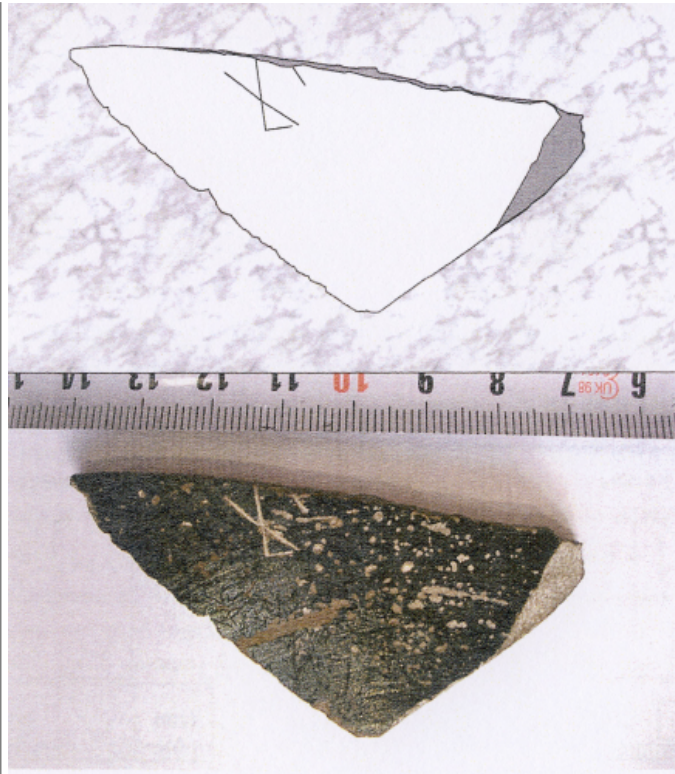

Citación: BDHespZ.08.08, consulta: 24-01-2026

**Ref. Hesperia: Z.08.08**

CABECERA			
REF. MLH:	K.	YACIMIENTO:	Bursao
MUNICIPIO:	Borja	PROVINCIA:	Zaragoza
N. INV.:	Museo Arqueológico de Borja; N. Inv.: -	OBJETO:	C
TIPO YAC.:	HABITAT		
GENERALIDADES			
MATERIAL:	CERAMICA	TIPO:	Cerámica negra
SOPORTE:	RECIPIENTE	FORMA:	Fragmento
TÉCNICA:	INCISION	DIRECCIÓN ESCRITURA:	DEXTROGIRA
NÚM. INSCRIPCIONES:	1	DIMENSIONES OBJETO:	(7,7) x (3,2) x 0,9
NÚM. LÍNEAS:	1	H. MÁX. LETRA:	10
RESPONS EPIGR:	ALF	REVISORES:	ALF, CJC, ENF
TEXTO Y APARATO CRÍTICO			
TEXTO:	ko+[---]		
APARATO CRÍTICO:			
EPIGRAFÍA Y PALEOGRAFÍA			
FTE. LEC.:	Palaeohispanica 11	SEPARADORES:	CARECE
NÚM. TEXTOS:	1	LENGUA:	CELTIBERICO
SIGNARIO:	CELTIBERICO	METROLOGÍA:	Carece
OBSERV. EPIGRÁFICAS:	Esgrafiado postcocción. Se aprecia un signo y restos de otro.		
OBSERV. PALEOGRÁFICAS:	El signo de este grafito es un <b>ko</b> <sup>2</sup> , es decir, la variante que no cierra el triángulo superior, como en [SP.02.43]. Sería la segundo caso en el que se atestigua.		
CONTEXTO ARQUEOLÓGICO			
FECHA HALLAZGO:	Desconocido		
CIRCUNSTANCIAS HALLAZGO:	DESCONOCIDO		
DATACIÓN:	Finales del siglo - III hasta, aproximadamente, el cambio de la era.		
CRIT. DAT.:	Arqueológicos e histórico-paleográficos: La horquilla temporal general del uso del signario paleohispánico no redundante se extiende desde la fecha aproximada de la denominada tésera de Armuña de Tajuña, datada a finales del s. - III por el material arqueológico, sobre todo numismático, que apareció asociado a ella, hasta las fechas en que se considera que el uso del signario paleohispánico dejó de ser usado por los celtíberos, es decir, el cambio de era.		
OBSERVACIONES ARQUEOL.:	Fragmento de cerámica negra con grafito.		
BIBLIOGRAFÍA			
ED. PRINCEPS:	Olcoz et alii 2010, 25 y 27		
BIBL. FILOL.:	Jordán 2011, 305; I. Aguilera - Jordán 2015; Jordán 2019, 388		
ILUSTRACIONES			



Créditos: Foto y dibujo: Olcoz et alii 2010, 25.