



Citación: BDHespGU.05.03, consulta: 24-01-2026

**Ref. Hesperia: GU.05.03**

| CABECERA                 |  |
|--------------------------|--|
| REF. MLH:                | K.   |
| MUNICIPIO:               | La Yunta   |
| N. INV.:                 | Museo de Guadalajara   |
| TIPO YAC.:               | NECROPOLIS   |
| GENERALIDADES            |  |
| MATERIAL:                | CERAMICA   |
| TÉCNICA:                 | INCISION   |
| NÚM. INSCRIPCIONES:      | 1  |
| DIMENSIONES OBJETO:      | 6,5 x 13,7 (diám. boca) x 7,2 (diám. fondo)  |
| NÚM. LÍNEAS:             | 11   |
| CONSERV. EPG:            | bueno  |
| REVISORES:               | CJC  |
| TEXTO Y APARATO CRÍTICO  |  |
| TEXTO:                   | ka   |
| APARATO CRÍTICO:         | ka, ku ed. princeps  |
| EPIGRAFÍA Y PALEOGRAFÍA  |  |
| FTE. LEC.:               | Gamo 2014  |
| NÚM. TEXTOS:             | 1  |
| SIGNARIO:                | CELTIBERICO  |
| OBSERV. EPIGRÁFICAS:     | Esgrafiado <i>post cocturam</i> . El grafito consta de un solo signo que los editores leen como <b>ku</b> y Gamo como <b>ka</b> , con dudas.   |
| OBSERV. PALEOGRÁFICAS:   | Si se tratase del signo <b>ka</b> correspondería a la variante <b>ka3</b> .  |
| CONTEXTO ARQUEOLÓGICO    |  |
| FECHA HALLAZGO:          | 1984-1987  |
| CIRCUNSTANCIAS HALLAZGO: | EXCAVACION   |
| DATACIÓN:                | Entre finales del III/II a.C. a comienzos del I a.C.   |
| CRIT. DAT.:              | Arqueológicos: la tumba en la que se encontró el objeto pertenece al nivel más reciente de la necrópolis (Fase II), que se ubica en la fechas dadas arriba.  |
| CONTEXTO HALLAZGO:       | El objeto se halló en la tumba 19, ubicada en el nivel 2, a 67-75 cm de profundidad, sin contar con señalización alguna. La tumba constaba de una urna con huesos incinerados cubierta por una copa, en la que está el grafito. No se conocen ni el sexo ni la edad del difunto.<br>El yacimiento se excavó entre los años 1984 y 1987. Sus trabajos sacaron a la luz más de cien tumbas. Se distinguieron dos fases, la primera con una cronología de finales del s. IV-III a.C. y se caracteriza por la existencia de estructuras tumulares. Mientras que la segunda fase data del s. II a.C. Los ajuares no contienen muchos objetos metálicos. |
| OBSERVACIONES ARQUEOL.:  | Copa a torno con pasta anaranjada, borde engrosado entrante, pie alto y cónico, y decorada con tres bandas paralelas de pintura negra junto al borde. Contiene un grafito.<br>La "Necrópolis de la Yunta" se encuentra en una llanura de secano junto al "Cerro de San Roque" y en la margen derecha de la rambla del Capillo. La  |

necrópolis ocupaba unos 200 m cuadrados.

#### BIBLIOGRAFÍA

|                        |   |
|------------------------|---|
| <b>ED. PRINCEPS:</b>   | García Huerta - Antona 1992, 32-33, figs. 21, 115               |
| <b>BIBL. FILOL.:</b>   | Gamo 2014, 108-109, fig. 50; Jordán 2015, 236; Jordán 2019, 402 |
| <b>BIBL. ARQUEOL.:</b> | Burillo 2003, 208   |

#### ILUSTRACIONES

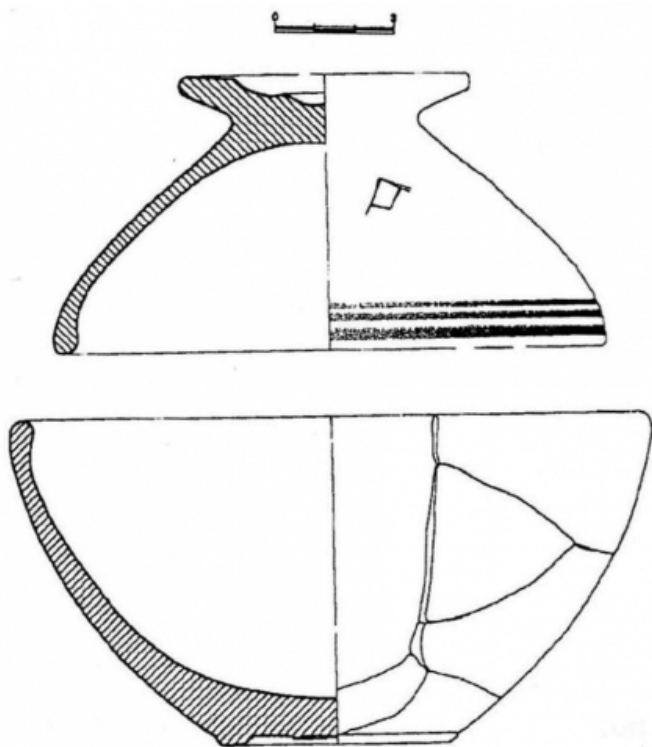

Créditos: Dibujo: García-Huerta y Antona 1992  
32, fig. 21, apud Gamo 2014, 109.