Citación: BDHespB.44.33, consulta: 23-11-2026

Ref. Hesperia: B.44.33

CABECERA			
REF. MLH:	C.07.	**YACIMIENTO:**	Ilduro II (Ca l'Arnau-Can Mateu)
MUNICIPIO:	Cabrera de Mar	**PROVINCIA:**	Barcelona
N. INV.:	Depósito municipal de Cabrera de Mar	**OBJETO:**	C
TIPO YAC.:	HABITAT		

GENERALIDADES			
MATERIAL:	CERAMICA	**TIPO:**	Campaniense A
SOPORTE:	RECIPIENTE	**FORMA:**	Lamb. 5
TÉCNICA:	INCISION	**DIRECCIÓN ESCRITURA:**	DEXTROGIRA
NÚM. INSCRIPCIONES:	1	**INSCRIPCIONES ADICIONALES:**	
TIPO EPÍGRAFE:	INDET.	**DIMENSIONES OBJETO:**	
DIMENSIONES INSCRIPCIÓN:		**NÚM. LÍNEAS:**	1
H. MÁX. LETRA:		**H. MÍN. LETRA:**	
CONSERV. EPG:	Completa	**CONS. ARQ:**	
RESPONS EPIGR:	JFJ	**REVISORES:**	VSV, NMM
RESPONS ARQUEOL.:	JFJ	**REVISORES ARQ.:**	

TEXTO Y APARATO CRÍTICO	
TEXTO:	la
APARATO CRÍTICO:	

EPIGRAFÍA Y PALEOGRAFÍA			
FTE. LEC.:		**SEPARADORES:**	
NÚM. TEXTOS:		**LENGUA:** IBERICO	
SIGNARIO: LEVANTINO		**METROLOGÍA:**	
OBSERV. EPIGRÁFICAS:	Dos signos grabados en cerámica de barniz negro. Se puede leer el segmento **la**, posible abreviatura de NP.		
OBSERV. PALEOGRÁFICAS:			

CONTEXTO ARQUEOLÓGICO	
FECHA HALLAZGO:	años cincuenta o anterior
CIRCUNSTANCIAS HALLAZGO:	EXCAVACION
DATACIÓN:	Segunda mitad del s. II a.C.
CRIT. DAT.:	Siinner y Ferrer (2016a): datación establecida a partir de la cronología de la producción, del estrato de donde proviene la pieza y de lo que sabemos sobre el abandono y ocupación del yacimiento
CONTEXTO HALLAZGO:	
OBSERVACIONES ARQUEOL.:	

BIBLIOGRAFÍA	
ED. PRINCEPS:	Sinner - Ferrer i Jané 2016a, 202; 212 fig 9, nº 7.7.
BIBL. FILOL.:	
BIBL. ARQUEOL.:	

ILUSTRACIONES

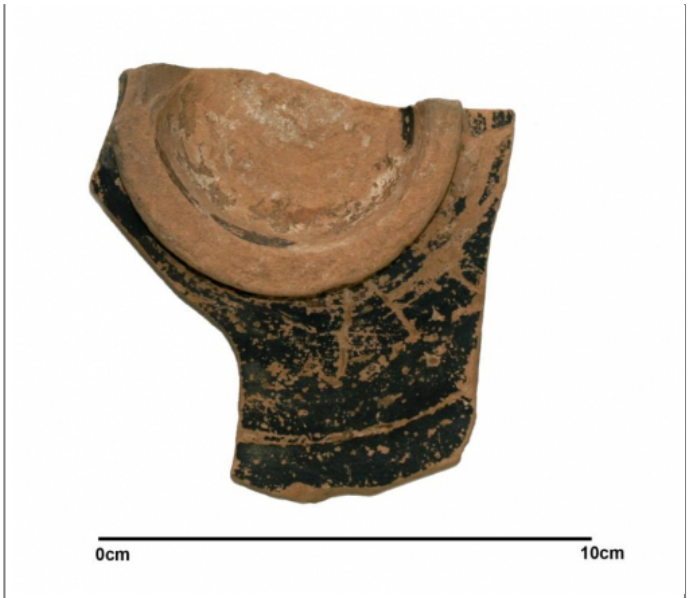

Créditos: A. G. Sinner