



Citación: BDHespCC.06.01SUSPECTA, consulta: 30-12-2024

**Ref. Hesperia:
CC.06.01SUSPECTA**

| CABECERA | |
|---------------------------------|---|
| REF. MLH: | K. |
| MUNICIPIO: | Plasenzuela |
| N. INV.: | Paradero desconocido |
| TIPO YAC.: | INDETERMINADO |
| YACIMIENTO: | Dehesa o Guijo de Avillillas |
| PROVINCIA: | Cáceres |
| OBJETO: | Tésera |
| GENERALIDADES | |
| MATERIAL: | BRONCE |
| FORMA: | zoomorfa |
| DIRECCIÓN ESCRITURA: | DEXTROGIRA |
| TIPO EPÍGRAFE: | Tésera de hospitalidad |
| SOPORTE: | TESERA |
| TÉCNICA: | PUNTILLADO |
| NÚM. INSCRIPCIONES: | 1 |
| DIMENSIONES OBJETO: | 4 x 6 x 0,5 |
| NÚM. LÍNEAS: | 1 |
| CONS. ARQ: | B |
| REVISORES: | CJC |
| CONSERV. EPG: | Buena |
| RESPONS EPIGR: | CJC |
| TEXTO Y APARATO CRÍTICO | |
| TEXTO: | AVILACA |
| EPIGRAFÍA Y PALEOGRAFÍA | |
| FTE. LEC.: | Editio princeps |
| NÚM. TEXTOS: | 1 |
| SIGNARIO: | LATINO |
| SEPARADORES: | CARECE |
| LENGUA: | CELTIBERICO |
| METROLOGÍA: | Carece |
| OBSERV. EPIGRÁFICAS: | Lectura clara. La interpretación lingüística es sencilla. Es adjetivo de un topónimo *Avila, correspondiente a la ciudad que otorgaría el pacto, derivado mediante el sufijo -ka, igual que libiaka lo es de *Libia. Es un documento que reflejaría un pacto unilateral. Su interpretación vendría a ser '(pacto) abulense'. |
| OBSERV. PALEOGRÁFICAS: | Capitales latinas. |
| CONTEXTO ARQUEOLÓGICO | |
| FECHA HALLAZGO: | Desconocida |
| CIRCUNSTANCIAS HALLAZGO: | DESCONOCIDO |
| DATACIÓN: | Del siglo -I hasta el siglo I. |
| CRIT. DAT.: | Arqueológicos e histórico-paleográficos: la horquilla temporal del uso del alfabeto latino se extiende desde época post-sertoriana (post - 82/72 a.e.) hasta época augústea (- 27 / + 14) o de manera más general época julio-claudia (- 27 / + 68), hasta el último grafito numantino datado por criterios arqueológicos. Rodríguez Morales la horquilla del - II / -I combinando criterios arqueológicos, históricos y arqueológicos. Plantea que el topónimo de la pieza haga referencia a la Ávila prerromana, pero en el momento en que se hallaba ubicada en el yacimiento vetón de Ulaca, antes de que en el siglo I a.e. se trasladase al del Adaja, como parece apuntar la arqueología. |
| CONTEXTO HALLAZGO: | Rodríguez Morales indica que la pieza se encontró en las cercanías del yacimiento de Villasviejas de Tamuja, en concreto en la Dehesa de las Avillillas o del Guijo de las Avillillas, en Plasenzuela (Cáceres), a unos kilómetros al suroeste de la población. El lugar indicado se corresponde con un despoblado medieval, cuya denominación en el Archivo General de |



| | |
|--------------------------------|---|
| | <p>Simancas es el de Avililla. Pero, al parecer, el autor posee información del entorno de los clandestinos que la pusieron en circulación, junto con [CP-18], <i>Hospitium · qu[om?---] / queterocum [---] / si · posterisqu[e suis]</i>, de que en realidad proceden de otro yacimiento cacereño, El Castillejo de Boje. El yacimiento de Villasviejas fue por lo tanto utilizado a modo de engaño para despistar a las autoridades. La pieza [CC. 02.01] también procede del yacimiento de El Castillejo de Boje, también denominado El Castillejo de Valdecañas.</p> |
| OBSERVACIONES ARQUEOL.: | <p>Figura posiblemente de bronce, seccionada de forma longitudinal. La cara con bulto representa, a juicio del editor, una oveja en visión cenital, aunque en principio pensaba que era un carnero. Presenta una postura muy parecida a la de [SP.02.02], es decir, el animal en posición yacente, con la cabeza mirando hacia la izquierda y las cuatro patas echadas hacia adelante. Presenta una serie de hendiduras paralelas por el cuerpo que podrían representar cortes en la lana, según indicar el editor. Se aprecian también los ojos. La inscripción aparece en la cara plana y ocupa casi toda la longitud de ella. Rodríguez indica que da la impresión de que se ve un agujero circular en la parte superior izquierda y un tetón, para encajar con otra pieza, en la parte inferior derecha.</p> <p>Se conoce solo por fotografías (una de cada cara) y perteneció a un conjunto de materiales metálicos que se ofreció a comienzos de los años 80 (no se indica a quién ni dónde).</p> |
| BIBLIOGRAFÍA | |
| ED. PRINCEPS: | Rodríguez Morales 2009; |
| BIBL. FILOL.: | Jordán 2011, 286-287; Simón Cornago 2013, 480-481, TS 25; MLH, VI, 761; Jordán 2019, 851-853 |

ILUSTRACIONES

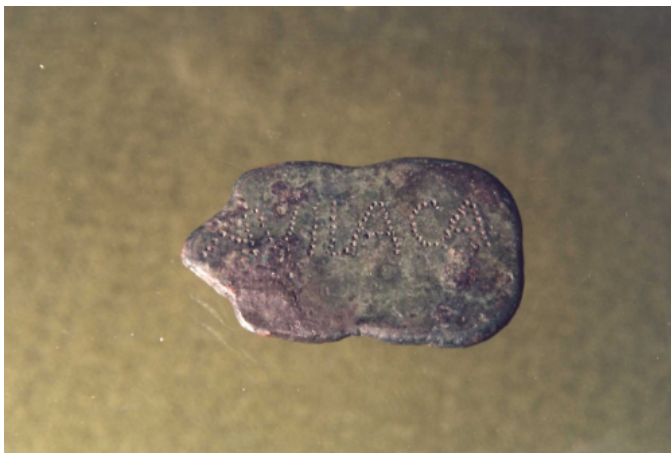

Créditos:

