Citación: BDHespT.14.03, consulta: 23-11-2026

Ref. Hesperia: T.14.03

CABECERA			
REF. MLH:	C.36.02.S1	**YACIMIENTO:**	El Castell d'Amposta
MUNICIPIO:	Amposta	**PROVINCIA:**	Tarragona
N. INV.:	Museu de les Terres de l'Ebre (Amposta); N. Inv.: 16990	**OBJETO:**	C
TIPO YAC.:	HABITAT		

GENERALIDADES			
MATERIAL:	CERAMICA	**TIPO:**	Barniz negro de Cales
SOPORTE:	RECIPIENTE	**FORMA:**	Lamb. 5 / F 2250
TÉCNICA:	INCISION	**DIRECCIÓN ESCRITURA:**	DEXTROGIRA
NÚM. INSCRIPCIONES:	1	**INSCRIPCIONES ADICIONALES:**	
TIPO EPÍGRAFE:	INDET.	**DIMENSIONES OBJETO:**	2,9 H x 10,7 (diám. base)
DIMENSIONES INSCRIPCIÓN:	Long. (1,6) cm	**NÚM. LÍNEAS:**	1
H. MÁX. LETRA:	17	**H. MÍN. LETRA:**	11
CONSERV. EPG:	Incompleta por la izquierda	**CONS. ARQ:**	M
RESPONS EPIGR:	ELM	**REVISORES:**	ENI, VSV
RESPONS ARQUEOL.:	VSV	**REVISORES ARQ.:**	

TEXTO Y APARATO CRÍTICO	
TEXTO:	**kas[---]**
APARATO CRÍTICO:	***kas[---]***, [---]**stu** Panosa (altern.)

EPIGRAFÍA Y PALEOGRAFÍA			
FTE. LEC.: Ed. princeps		**SEPARADORES:** CARECE	
NÚM. TEXTOS: 1		**LENGUA:** IBERICO	
SIGNARIO: LEVANTINO		**METROLOGÍA:** Carece	
OBSERV. EPIGRÁFICAS:	Tal vez final de un nombre personal formado con un segundo elemento **ekas**, que podría ser variante de **ekes** (MLH §7.50). ¿Marca de propiedad?		
OBSERV. PALEOGRÁFICAS:			

CONTEXTO ARQUEOLÓGICO	
FECHA HALLAZGO:	Octubre-diciembre de 1991
CIRCUNSTANCIAS HALLAZGO:	EXCAVACION
DATACIÓN:	Segunda mitad del siglo II o primera mitad del siglo I a.C.
CRIT. DAT.:	Contexto arqueológico.
CONTEXTO HALLAZGO:	Hallado en la campaña de excavaciones de 1991 en la unidad estratigráfica 137, correspondiente a un nivel removido que contenía materiales ibéricos, romanos y árabes.
OBSERVACIONES ARQUEOL.:	

BIBLIOGRAFÍA	
ED. PRINCEPS:	Panosa 1993, 217-218 n.º 26.2
BIBL. FILOL.:	Panosa 1999, 295 n.º 48.2; Moncunill 2007, 355, 416; Panosa 2015, 61-62 n.º 17; Moncunill - Velaza 2019, 510
BIBL. ARQUEOL.:	

ILUSTRACIONES

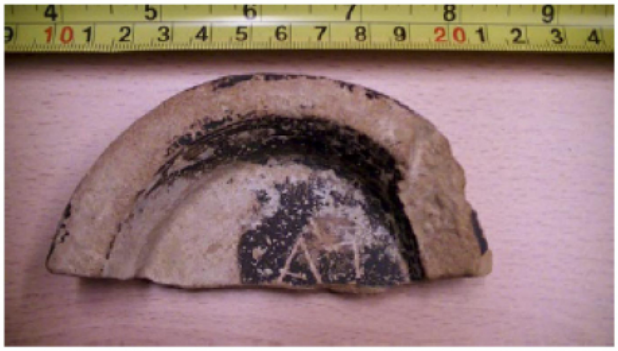

FIGURA 69. Fotografia de la base de ceràmica campaniana B amb la ubicació de la inscripció núm. 17.

Créditos: I. Panosa

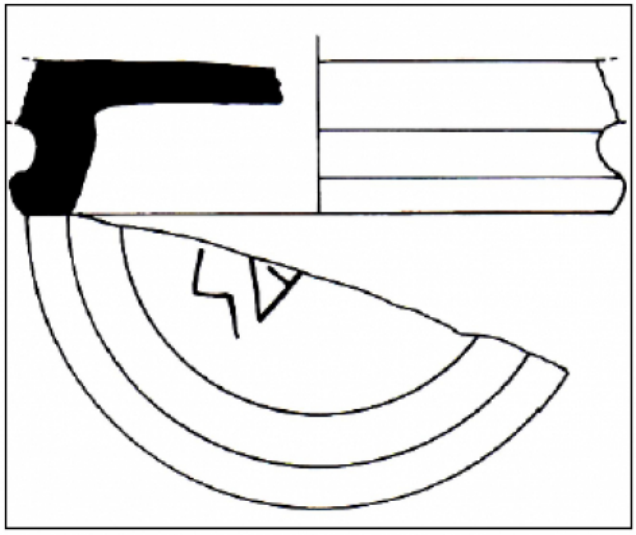

FIGURA 68. Dibuix de la base de ceràmica campaniana B amb la ubicació de la inscripció núm. 17.

Créditos: I. Panosa