Citación: BDHespAB.01.03, consulta: 23-11-2026

Ref. Hesperia: AB.01.03

CABECERA			
REF. MLH:	G.16.03	**YACIMIENTO:**	Abengibre
MUNICIPIO:	Abengibre	**PROVINCIA:**	Albacete
N. INV.:	MAN, Museo Arqueológico Nacional; N. Inv.: 38215 (en Gómez-Moreno, n. 15)	**OBJETO:**	V
TIPO YAC.:	HABITAT		
GENERALIDADES			
MATERIAL:	PLATA	**TIPO:**	
SOPORTE:	RECIPIENTE	**FORMA:**	PLATO
TÉCNICA:	INCISION	**DIRECCIÓN ESCRITURA:**	LEVOGIRA
NÚM. INSCRIPCIONES:	1	**INSCRIPCIONES ADICIONALES:**	
TIPO EPÍGRAFE:	votivo?	**DIMENSIONES OBJETO:**	32 (diám.)
DIMENSIONES INSCRIPCIÓN:		**NÚM. LÍNEAS:**	1
H. MÁX. LETRA:	11	**H. MÍN. LETRA:**	8
CONSERV. EPG:		**CONS. ARQ:**	
RESPONS EPIGR:	ENI	**REVISORES:**	ALF
RESPONS ARQUEOL.:	FFP	**REVISORES ARQ.:**	

TEXTO Y APARATO CRÍTICO	
TEXTO:	**aituŕginbediar**
APARATO CRÍTICO:	***aituŕginbediar***:, **aiturkinbediaŕka** MLH, **aiturkinbetiaŕ** Faria 1990-1991, **aituŕkinbetiar** Rodríguez Ramos 2005, **aituŕginbediar** Ferrer i Jané 2010, Moncunill-Velaza 2019, **aiturkínS41tíaS56ka** de Hoz 2011

EPIGRAFÍA Y PALEOGRAFÍA			
FTE. LEC.: MLH		**SEPARADORES:** CARECE	
NÚM. TEXTOS: 1		**LENGUA:** IBERICO	
SIGNARIO: MERIDIONAL		**METROLOGÍA:** carece	
OBSERV. EPIGRÁFICAS:	La inscripción está incisa bajo la base con trazos finos y claros, en un renglón curvado. El último signo parece que se ha escrito, por falta de sitio, sobre el penúltimo. La inscripción termina junto a una línea situada diametralmente. **aitu** puede ser un elemento de NP. Si el quinto signo se lee como **te**, quizás se componga con una variante de **ortin**. de Hoz interpreta aquí un NP **aiturkin**, al igual que en AB.01.04, con primer elemento **aitu** y segundo, **kin**, quizás variante meridional de **kine**. **betiaŕ**, y su variante **bitiaŕ** aparecen en todos los textos de Abengibre. Quizás sea una palabra de fórmula dedicatoria. Inscripción de propiedad o dedicatoria. Idéntica a AB.01.04. Para de Hoz en el texto se representa una fórmula votiva NP-**ar** + **betiaŕ**, en la que el NP podría ser el nombre del devoto que realiza la ofrenda a la divinidad.		
OBSERV. PALEOGRÁFICAS:			

CONTEXTO ARQUEOLÓGICO	
FECHA HALLAZGO:	1934

CIRCUNSTANCIAS HALLAZGO:	HALLAZGO CASUAL
DATACIÓN:	Insegura: s. IV - principios s. III a.C.
CRIT. DAT.:	Según MLH, no han sido expuestos con claridad. Almagro Gorbea (1978, 132b-133a) establece en su estudio una Subfase Pozo Moro IIA (que transcurre a lo largo de todo el siglo IV e inicios del III a.C.) en la que estarían representadas las sepulturas con cerámica ática y similares, el inicio del Cerro de los Santos con las mejores figuras y el tesoro de Abengibre.
CONTEXTO HALLAZGO:	Para una descripción detallada del contexto del hallazgo véase la ficha AB.01.01a.
OBSERVACIONES ARQUEOL.:	Plato de plata que contiene una inscripción, situada en su disco central exterior, donde aparece una cabecita humana diademada. Dibujo en: Gómez-Moreno 1962, 52. Para una descripción detallada del conjunto del tesoro véase la ficha AB.01.01a.

BIBLIOGRAFÍA

ED. PRINCEPS:	Gómez-Moreno 1949, 316-319, n. 113
BIBL. FILOL.:	Gómez-Moreno 1962, 53, n. XL; De Hoz 1976, 299, 315; Ferrer i Jané 2010a; de Hoz 2011a, 406-409
BIBL. ARQUEOL.:	General:; Martínez Santa-Olalla 1934; Millán y García de Cáceres 1946; Cabré 1947; Gómez-Moreno 1949a, 113, XL (= Gómez-Moreno 1949, 316-9); Maluquer 1968, 244; De Hoz 1976, 298 s., 315 Sobre el hallazgo:; Sánchez Jiménez - Beltrán Villagrasa 1962, =; Beltrán Villagrasa 1972, 510-518; Olmos - Perea 1994; Almagro-Gorbea 1976-1978, 132-133;

ILUSTRACIONES

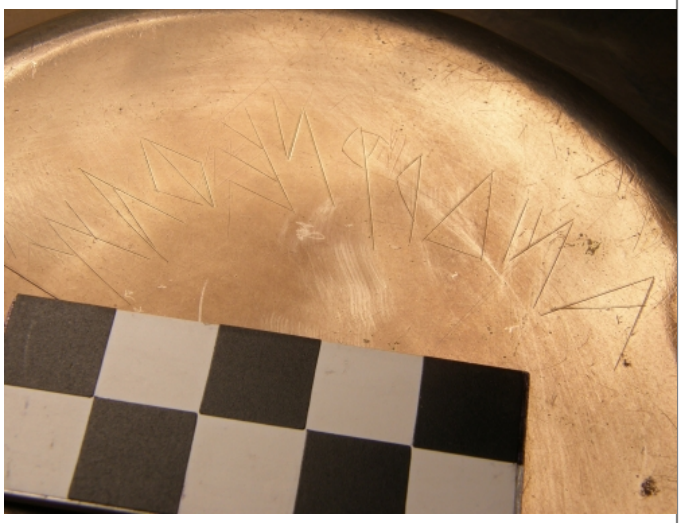

Créditos: BDHesperia_ISC



Créditos: BDHesperia_ISC

	
Créditos: Fotos: Red Digital Ceres	Créditos: Fotos: Red Digital Ceres