



Citación: BDHespAB.01.01d, consulta: 30-12-2024

Ref. Hesperia: AB.01.01d

| CABECERA | |
|----------------------------|---|
| REF. MLH: | G.16.01d |
| MUNICIPIO: | Abengibre |
| N. INV.: | MAN, Museo Arqueológico Nacional; N. Inv.: 38211 |
| TIPO YAC.: | HABITAT |
| YACIMIENTO: | Abengibre |
| PROVINCIA: | Albacete |
| OBJETO: | V |
| GENERALIDADES | |
| MATERIAL: | PLATA |
| FORMA: | PLATO |
| DIRECCIÓN: | LEVOGIRA |
| ESCRITURA: | |
| INSCRIPCIONES ADICIONALES: | AB.01.01a, AB.01.01b, AB.01.01c |
| DIMENSIONES: | 30,7 (diám.) |
| OBJETO: | |
| H. MÁX. LETRA: | 18 |
| RESPONS EPIGR: | ENI |
| RESPONS ARQUEOL.: | FFP |
| SOPORTE: | RECIPIENTE |
| TÉCNICA: | INCISION |
| NÚM. INSCRIPCIONES: | +3 |
| TIPO EPÍGRAFE: | votivo? |
| NÚM. LÍNEAS: | 1 |
| H. MÍN. LETRA: | 10 |
| REVISORES: | ALF |
| TEXTO Y APARATO CRÍTICO | |
| TEXTO: | aibelorar :betiar |
| APARATO CRÍTICO: | aibelorar : , kaibelorar : Untermann (no probable) |
| EPIGRAFÍA Y PALEOGRAFÍA | |
| FTE. LEC.: MLH | SEPARADORES: RAYA |
| NÚM. TEXTOS: +3 | LENGUA: IBERICO |
| SIGNARIO: MERIDIONAL | METROLOGÍA: carece |
| OBSERV. EPIGRÁFICAS: | La inscripción está situada bajo el abombamiento del borde del plato, ordenada de una manera simétrica por encima de a). Probablemente escrito por una mano diferente a A y B. aibelor es, quizás, un NP al que le sigue el sufijo -ar . La inscripción, probablemente, se trate de una serie de textos de propiedad o dedicatoria. Para de Hoz en el texto se representa una fórmula votiva NP- ar + betiar , en la que el NP podría ser el nombre del devoto que realiza la ofrenda a la divinidad. |
| OBSERV. PALEOGRÁFICAS: | Las variantes de las formas de algunos signos son insignificantes. Así, por ejemplo, el signo para be tiene cinco y seis trazos alineados. Mientras que en C tiene cuatro. El signo para a está escrito de una manera descuidada. |
| CONTEXTO ARQUEOLÓGICO | |
| FECHA HALLAZGO: | 1934 |
| CIRCUNSTANCIAS HALLAZGO: | HALLAZGO CASUAL |
| DATACIÓN: | Insegura: siglo IV - principios s. III a.C. |
| CRIT. DAT.: | Según MLH, no han sido expuestos con claridad. Almagro Gorbea (1978, 132b-133a) establece en su estudio una Subfase Pozo Moro IIA (que transcurre a lo largo de todo el siglo IV e inicios del III a. C.) en la que estarían representadas las sepulturas con cerámica ática y similares, el inicio del Cerro de los Santos con las mejores figuras y el tesoro de Abengibre. |
| CONTEXTO | Para una descripción detallada del contexto del hallazgo véase la ficha |



| | |
|--------------------------------|--|
| HALLAZGO: | AB.01.01a. |
| OBSERVACIONES ARQUEOL.: | Para una descripción detallada del conjunto del tesoro véase la ficha AB.01.01a. |

BIBLIOGRAFÍA

| | |
|------------------------|--|
| ED. PRINCEPS: | Cabré 1947 |
| BIBL. FILOL.: | Beltrán Villagrasa 1962, 31-33; Schmoll 1966, 194; Anderson 1975, 27; De Hoz 1976, 298 y 315; Ferrer i Jané 2010a; de Hoz 2011a, 349, 406-409; |
| BIBL. ARQUEOL.: | General:; Martínez Santa-Olalla 1934; Millán y García de Cáceres 1946; Gómez-Moreno 1949, 316-9; Gómez-Moreno 1962, 51-2 (n. XXXVIII); Maluquer 1968, 76-78 y 240-243; Sobre el hallazgo:; Sánchez Jiménez - Beltrán Villagrasa 1962, =; Beltrán Villagrasa 1972, 510-518; Olmos - Perea 1994; Almagro-Gorbea 1976-1978, 132-133; |

ILUSTRACIONES

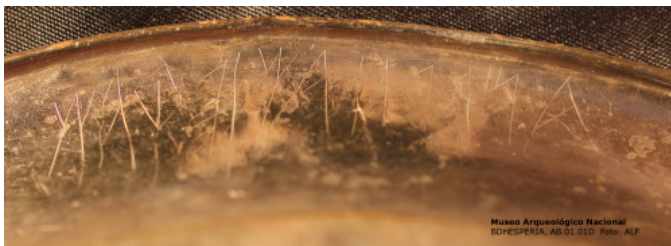

Créditos: BDHesperia_ALF