

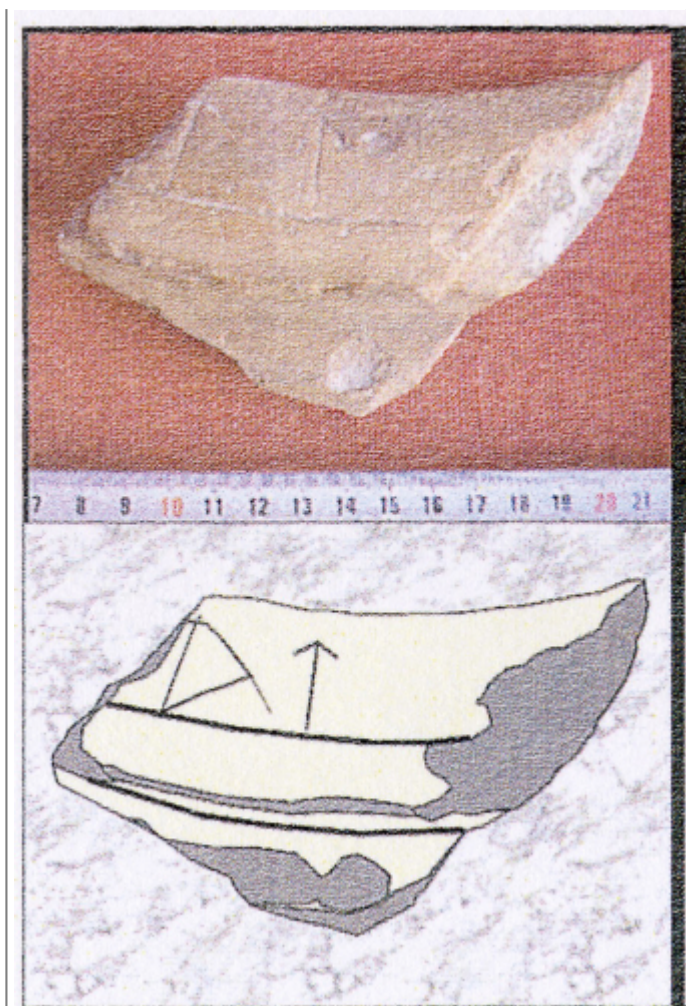

Citación: BDHespZ.08.04, consulta: 25-01-2026

Ref. Hesperia: Z.08.04

CABECERA			
REF. MLH:	K.	YACIMIENTO:	Bursao
MUNICIPIO:	Borja	PROVINCIA:	Zaragoza
N. INV.:	Museo Arqueológico de Borja; N. Inv.: 780	OBJETO:	C
TIPO YAC.:	HABITAT		
GENERALIDADES			
MATERIAL:	CERAMICA	TIPO:	Dolio
SOPORTE:	RECIPIENTE	FORMA:	fragmento
TÉCNICA:	INCISION	DIRECCIÓN ESCRITURA:	DEXTROGIRA
NÚM. INSCRIPCIONES:	1	DIMENSIONES OBJETO:	(7,2) x (14,3) x 1,1
NÚM. LÍNEAS:	1	H. MÁX. LETRA:	20
RESPONS EPIGR:	ALF	REVISORES:	ALF, CJC, ENF
TEXTO Y APARATO CRÍTICO			
TEXTO:	[---]au		
APARATO CRÍTICO:	[---]au, [---]al ed. princeps, Jordán, [---]kel Jordán, [---]keu Jordán		
EPIGRAFÍA Y PALEOGRAFÍA			
FTE. LEC.:	Jordán 2011	SEPARADORES:	CARECE
NÚM. TEXTOS:	1	LENGUA:	INDET.
SIGNARIO:	CELTIBERICO	METROLOGÍA:	carece
OBSERV. EPIGRÁFICAS:	Esgrafiado postcocción. Hay unas rayas debajo del primer signo, pero no parecen pertinentes gráficamente.		
CONTEXTO ARQUEOLÓGICO			
FECHA HALLAZGO:	Desconocido		
CIRCUNSTANCIAS HALLAZGO:	DESCONOCIDO		
DATACIÓN:	Finales del siglo - III hasta, aproximadamente, el cambio de la era.		
CRIT. DAT.:	Arqueológicos e histórico-paleográficos: La horquilla temporal general del uso del signario paleohispánico no redundante se extiende desde la fecha aproximada de la denominada tésera de Armuña de Tajuña, datada a finales del s. - III por el material arqueológico, sobre todo numismático, que apareció asociado a ella, hasta las fechas en que se considera que el uso del signario paleohispánico dejó de ser usado por los celtíberos, es decir, el cambio de era.		
OBSERVACIONES ARQUEOL.:	Fragmento de dolio con grafito.		
BIBLIOGRAFÍA			
ED. PRINCEPS:	Olcoz et alii 2010, 22-23		
BIBL. FILOL.:	Jordán 2011, 304; I. Aguilera - Jordán 2015; Jordán 2019, 388		
ILUSTRACIONES			



Créditos: Foto y dibujo: Olcoz et alii 2010, 22.