



Citación: BDHespGU.05.01, consulta: 01-06-2026

Ref. Hesperia: GU.05.01

CABECERA	
REF. MLH: K.	YACIMIENTO: "Necrópolis de La Yunta"
MUNICIPIO: La Yunta	PROVINCIA: Guadalajara
N. INV.: Museo de Guadalajara	OBJETO: C
TIPO YAC.: NECROPOLIS	
GENERALIDADES	
MATERIAL: CERAMICA	SOPORTE: RECIPIENTE
TÉCNICA: INCISION	DIRECCIÓN ESCRITURA: DEXTROGIRA
NÚM. INSCRIPCIONES: 1	TIPO EPÍGRAFE: INDET.
DIMENSIONES OBJETO: (9,2) x 14 (dám. boca) x 6,5 (diám. fondo)	DIMENSIONES INSCRIPCIÓN: 1 x 2,7
NÚM. LÍNEAS: 1	H. MÁX. LETRA: 10
CONSERV. EPG: Bueno	RESPONS EPIGR: ALF
REVISORES: CJC	
TEXTO Y APARATO CRÍTICO	
TEXTO:	¿to?
APARATO CRÍTICO:	¿to?, ¿nn? , Jordán
EPIGRAFÍA Y PALEOGRAFÍA	
FTE. LEC.: Gamó 2014	SEPARADORES: CARECE
NÚM. TEXTOS: 1	LENGUA: INDET.
SIGNARIO: CELTIBERICO	METROLOGÍA: carece
OBSERV. EPIGRÁFICAS:	Esgrafiado postcocción. Para Gamó el grafito consta de un solo signo, que interpreta con dudas como una marca. Sin embargo, parece una to simple, cuyos trazos están rematados por unos oblicuos hacia afuera en sentidos opuestos. La fotografía invita a pensar más bien en dos n occidentales (m1 = n1), si se leen al revés. De todos modos, la lectura sigue siendo muy insegura y presenta muchas dudas.
CONTEXTO ARQUEOLÓGICO	
FECHA HALLAZGO:	1984-1987
CIRCUNSTANCIAS HALLAZGO:	EXCAVACION
DATACIÓN:	Finales del - III y el siglo - II, quizá comienzos del - I.
CRIT. DAT.:	Arqueológicos: la tumba en la que se encontró el objeto pertenece al nivel más reciente de la necrópolis (Fase II), que se ubica en la fechas dadas arriba.
CONTEXTO HALLAZGO:	El objeto formaba parte de la tumba nº 13 a modo de urna funeraria. La tumba constaba de urna funeraria con cenizas, que tenía tapadera y una placa de bronce decorada de con motivos geométricos. El difunto era una persona adulta de sexo indeterminado. La tumba se ubica en el corte 2, a 68-77 cm de profundidad, sin señalización. El yacimiento se excavó entre los años 1984 y 1987. Sus trabajos sacaron a la luz más de cien tumbas. Se distinguieron dos fases, la primera con una cronología de finales del s. IV-III a.C. y se caracteriza por la existencia de estructuras tumulares. Mientras que la segunda fase data del s. II a.C. Los ajuares no contienen muchos objetos metálicos.
OBSERVACIONES	Cuenco a torno con grafito postcocción sobre el fondo externo. Sus paredes



ARQUEOL.: son rectas y el borde está biselado al interior, haciendo las funciones de urna funeraria.
La "Necrópolis de la Yunta" se encuentra en una llanura de secano junto al "Cerro de San Roque" y en la margen derecha de la rambla del Capillo. La necrópolis ocupaba unos 200 m cuadrados.

BIBLIOGRAFÍA

ED. PRINCEPS: García Huerta - Antona 1992, 29, 133, figs. 17, 115
BIBL. FILOL.: Gamo 2014, 103-106, n. 32, figs. 46 y 47; Jordán 2015, 236; Jordán 2019, 402
BIBL. ARQUEOL.: Burillo 2003, 208

ILUSTRACIONES

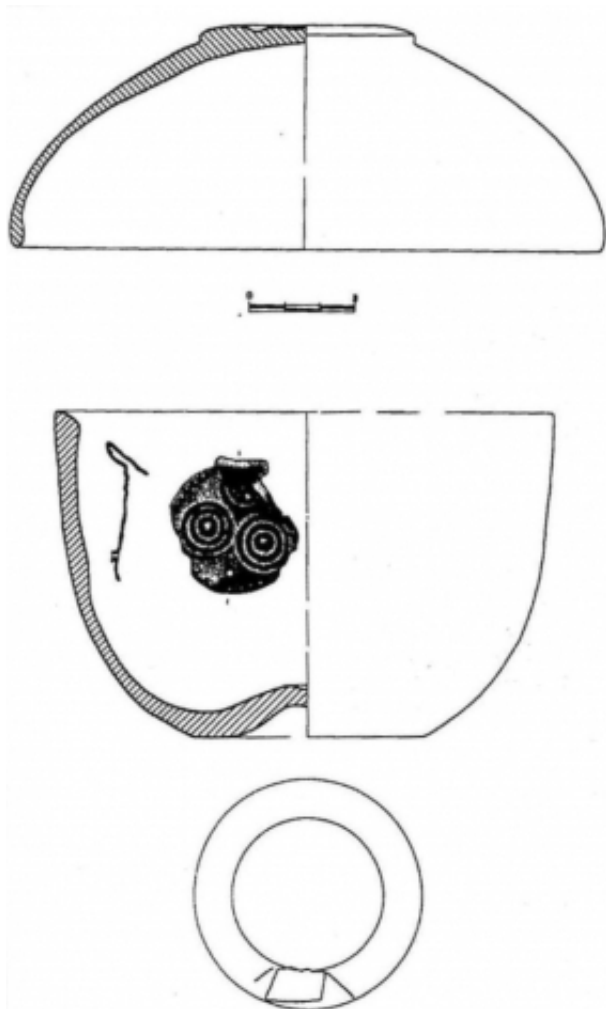

Créditos: Dibujo: García-Huerta y Antona 1992 29, fig. 17, apud Gamo 2014, 105.

