Citación: BDHespA.06.03, consulta: 10-08-2025

Ref. Hesperia: A.06.03

CABECERA			
REF. MLH:	G.08.03	**YACIMIENTO:**	El Tossal de la Cala
MUNICIPIO:	Benidorm	**PROVINCIA:**	Alicante
N. INV.:	MARQ	**OBJETO:**	C
TIPO YAC.:	HABITAT		
GENERALIDADES			
MATERIAL:	CERAMICA	**TIPO:**	Campaniense A
SOPORTE:	RECIPIENTE	**FORMA:**	Plato
TÉCNICA:	INCISION	**DIRECCIÓN ESCRITURA:**	DEXTROGIRA
NÚM. INSCRIPCIONES:	1	**TIPO EPÍGRAFE:**	INDET.
DIMENSIONES OBJETO:	6	**NÚM. LÍNEAS:**	1
H. MÁX. LETRA:	10	**H. MÍN. LETRA:**	7
CONSERV. EPG:	Incompleta por la izquierda	**RESPONS EPIGR:**	ELM
REVISORES:	ALF	**RESPONS ARQUEOL.:**	FFP

TEXTO Y APARATO CRÍTICO	
TEXTO:	**+uki**
APARATO CRÍTICO:	***+uki***, **keuki** Untermann (alter.), **suki** Untermann (altern.), **luki** Llobregat, **+us** Llobregat

EPIGRAFÍA Y PALEOGRAFÍA	
FTE. LEC.: MLH	**SEPARADORES:** CARECE
NÚM. TEXTOS: 1	**LENGUA:** IBERICO
SIGNARIO: LEVANTINO	**METROLOGÍA:** carece
OBSERV. EPIGRÁFICAS:	La inscripción está incisa en la parte exterior, cerca de su base y está claramente rota por la izquierda, pero por la derecha probablemente esté completa.
OBSERV. PALEOGRÁFICAS:	Del primer signo sólo se aprecia una trazo diagonal.

CONTEXTO ARQUEOLÓGICO	
FECHA HALLAZGO:	Posiblemente excavaciones de Belda en los años 50
CIRCUNSTANCIAS HALLAZGO:	EXCAVACION
DATACIÓN:	Siglos II - mediados s. I a.C.
CRIT. DAT.:	Contexto arqueológico (véase G.08.01). Tipología cerámica.
CONTEXTO HALLAZGO:	Igual que en A.06.01.
OBSERVACIONES ARQUEOL.:	Fragmento de pátera de cerámica campaniense A con inscripción localizada en la parte exterior de la panza (Llobregat 1972, 127a). Foto y dibujo en: *MLH*. Dibujo de la inscripción en Llobregat 1972, 127a (inscripc. IV). Para una descripción del yacimiento véase la ficha A.06.01.

BIBLIOGRAFÍA	
ED. PRINCEPS:	Llobregat 1965, 7
BIBL. FILOL.:	Siles 1985b, 389
BIBL. ARQUEOL.:	General:; Llobregat 1972, 127;

	Sobre la escultura del toro:; Uroz 1981, 95-6, con bibliografía; Sobre las figuritas de Tanit:; Fletcher 1983, 104-5;

ILUSTRACIONES

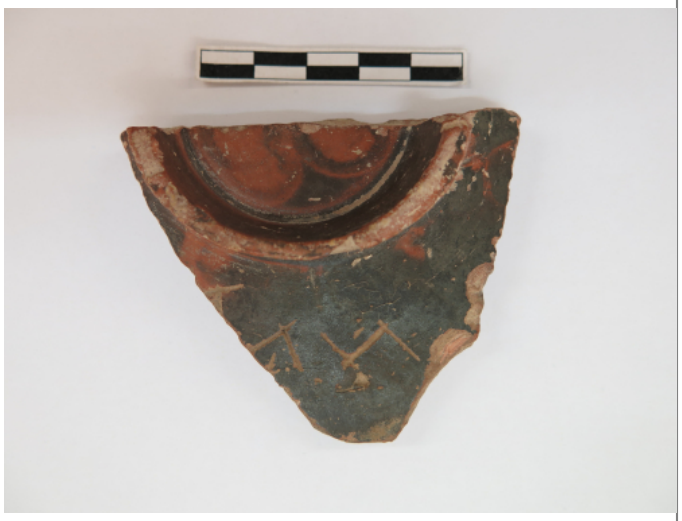

Créditos: MARQ